朝鮮日報 夕刊
本紙朝夕刊十頁

日英米三國間에 不侵略條約締結?

軍縮豫備會商再開를압두고 米官邊은實現을疑問視

【華盛頓電通十九日發】 日英米를中心으로 倫敦에서軍縮豫備會商이 開始되려는이즈음軍縮과어울러 日、英、米三國不侵略條約締結案協議가 可能케되는空氣가잇는旨를 指摘한報道는華盛頓官邊의 注目하는바가되야 이때까지軍縮問題와 政治問題의 嚴格한區別을主張하여온터인 日本이特히三大海軍國間만의 不侵略條約에對하야 다른意見을가지려고할는지엇쉴는지에關하야 種種이야기되고잇다 그러나米國側으로서는 一般政治問題討議를 하게됨은 別로히拒絶지안할뿐外라이에對한 準備도잇는模樣인데 米國聯邦으로서는 華盛頓을除하고는 新不侵略條約에는 依然히難色이잇는模樣으로 아직大海軍國間에 이가튼條約을締結하기에 充分한機運은 發見할수업다는 消極態度가看取된다

第一回日英會談 概略的意見提示

于先個別로日本의眞意를說明 山本代表希望陳述

【倫敦十九日發】 來二十三日英國首相官邸에서 擧行될 第一回日英會談에서는 日本代表部는 海軍軍縮에關한 日本의意見을極히 概略的으로提示하고詳細는 二十三日以後繼續하야열리는兩國間의 會談에서提示할模樣이다 但日本代表部가今日記者團에 漏洩한바에依하면 三日會議에臨하기前에代表部의協議에依하야 或은日本軍縮案을 二十三日會談에서全面的으로 提示할지도 몰르나이런일은 업슬것으로 보인다 그러고 山本全權은二十三日會談直後日本의 軍縮案을極히外廓的이나마 이를公表하려는意向인데 萬若英國이 右計畫에反對하야 公表를希望치안는境遇에는 右計畫發表는中心될터로 日本의 軍縮案이山本代表의希望대로 公表될지안될지는 二十三日의 日英會談空氣如何로決定될터이다

【倫敦十九日發聯合】 海軍豫備會議開會의 形式에關하야山本代表는 于先二個國會談으로會談을進行키를 希望하야如左히말하엿다 어미代表部의 意肚는決定되엿슴으로 圓卓會議던지무엇이든지조흘것이지만 日英米三國의圓卓會議는 暫時避하고于先二個國間에 交涉을進行하야日本政府의 軍縮根本方針을 懇切丁寧히說明하고 십다 如何든할말은다하여야 만할터인즉 結局圓卓會議가 될지도몰르나 그러케되면其時는日英米三國의 圓卓會議에同意할는지 或은佛伊를加한 五個國全般의 圓卓會議를主張할는지 알수업다 豫備會談의 開始前에多少의準備는必要로하나 日曜日에도 準備會議가豫定인즉 充分히交涉을開始할準備가될豫定이다

日英初會談 廿三日午前十時

(寫眞 山本代表)

【倫敦十九日發】 日英軍縮豫備會談再開第一次會商은來二十三日午前十時三十分부터英首相官邸에서 開催키로決定되엿다 米代表 노만·데비스氏는 二十一日골프를하기로約束되엿다 이것은골프遊戲하는사이에 海軍問題에關하야意見을交換할機會를지으라는것이다

越田代表抗議

【電通바타비야十九日發】 本日의委員會에서 蘭印側은砂糖의年額五十萬噸買付를 日本政府가 約束한것을 英佛의無理한提案을提出하얏슴으로 越田代表는이에對하야 嚴重抗議를發하고 蘭印側이反省치안으면 會議를一時中止하는外에 他途가업다고言明하엿다

愛婦總裁宮殿下 今朝釜山御發御歸還

愛國婦人會 朝鮮本部總會及各地方支部總會에 御台臨하압시기 爲하야 朝鮮에 行次하시엇든 東伏見宮大妃殿下께압서는 二十日午前十時半 釜山發連絡船으로約一個月만에御歸還의途에올르시엇다

第三帝國의連鎖劇 (1)勞働階級을 殺害한 突擊隊(SA)는 (2) 親衛隊(SS)에게 꺼꾸러지고 (3) 親衛隊는 國防軍에게 다시犧牲된後 (4) 히틀러獨占業을勝利를告한 第三帝國의活劇을 勝利한것이다

日貨輸入激增에 抗日運動擡頭?

上海靑年鐵血團員梁東方이 日貨貿易商店에投彈

【上海十九日發聯合】 上海排日貨團은오래동안 沈滯되엿섯는데 十九日正午靑年鐵血團員梁東方이 廣東路悅來南店이日貨를不法販賣하야 巨利를貪하고잇다고하야 同店에爆彈을投擲하야 쇼윈도를破壞하엿다그때문에犯人及顧客四名은 輕傷을입고 目下入院加療中이며 犯人은現場에서 逮捕되엿다最近日中關係가 好轉됨을따라日貨의輸入이激增되고잇는 此際에 機會를타서 이러抗日運動이 惹起되는것이나아닌가하야 憂慮된다 의報告에依하야 芝罘領事館에서 嚴重抗議한結果겨우十八日朝에釋放되야 十九日朝大連에歸着하엿는데 芝罘領事館에서는 日本人에게入國證明書가 업다고하야 不法監禁을한 것은關東廳의威信에도 關한다하야將來를爲하야 嚴重抗議警告를發하기로되엿다

豫備會商開始此際 伊國主力艦建造

三萬五千噸級의巨艦 影響甚大로豫想

【電通羅馬十九日發】 伊政府發表에依하면 伊太利는三萬五千噸級主力艦을計畫대로 來二十八日부터 트리에스트及제노아에서建造를開始키로되엿다右建造案은이미軍縮豫備會談이開始되려는此際 影響이甚大하리라하야注目된다

【羅馬十九日發聯合】 伊太利政府는海軍豫備會談을 압해두고드듸여三萬五千噸 假主力艦二隻建造를 斷行키로決定하고 二十八日一隻은트리에스트造船所에서다른 一隻은제노아近處의히스트리아 造船所에서 起工을擧行한다고十九日正式으로 發表하엿다 右主力艦二隻建造費는 一千六百五十萬磅으로 二個年後에竣工할豫定이다 現在伊海軍은 四隻의 主力艦을가지엇는데 不過하고또右四隻은 逐次改造하엿서도大戰前의 舊式艦이엿섯 最大限度의 主力艦二隻을建造키로되엇는데 佛國도이에對抗하야 단케루크型主力艦의改造에着手할터로 이리하야佛、伊兩國은 地中海를圍繞하고建造競爭의幕을연셈이다 (寫眞은 무首相)

軍官民一致絶叫 大連各區長蹶起

辭職飜意猛運動開始

【大連十九日發聯合】 現地情勢收拾의好機가 드듸여濃厚하여진이즈음 俄然軍官民一致를絶叫하야 關東廳의職員及全警察官의辭職飜意運動을開始키도되엿다 三十萬大連市民을背景으로한市內五十餘區代表의 區長聯合會小澤、松田正副會長의 發意로因하야 一兩日中에市役所에서 各區長臨時總會를열고國家的見地에서 辭表撤回嘆願收拾의猛運動을開始키로되엿다

【東京電話聯合】 松田文部政務次官은 十九日午後五時岡田首相을訪問하고 在滿機構改革에仲介한 現地의模樣을聽取한後 首相에게對하야 專任拓相은 이지음될수잇는대로 速히設置하고 또辭任한兩政務官의後任은 專任拓相還任과同時에 決定하라고進言하엿다 政府에서는政務官은 民政黨에서詮衡할方針인듯하다

專任拓相詮衡은 理解充分한人物

林陸相、首相께進言

【東京電話聯合】 在滿機構問題도 一段落이낫슴으로 政府는臨時議會前에 專任拓相을設置할것으로 보이는데林陸相은 專任拓相의 人選은在滿機構問題에 充分한理解를가진사람이아니면 拓務省이今後滿洲에行政을移行 其他事業實現에 當局側에圓滿히하게될것임으로首相에對하야이點을充分考慮한後決定하라고進言하엿다

拓相은結局 貴院側에서詮衡

【東京電話聯合】 政府는臨時議會를압두고 專任拓相을두기로決定하고 岡田首相이 適任者를詮衡中인데 政府로서는拓務大臣은 그職責上對滿關係其他軍部間에 密接한 關係를가질必要가잇슴과 政黨에서詮衡하려면 比率關係도잇는 關係로 政民兩派以外에서 適任者를求키로되야 結局貴族院方面에서 選任할것으로보인다

土肥原少將着任 本格的事務開始

【電通大連廿日發】 大連特務機關은 十九日土肥原少將의着任에依하야 陣容이全然整頓되엿슴으로 二十日부터本格的事務를開始하고 關東廳員의慰撫工作에努力할터로 諸般의情勢蒐集에注力하고잇다 時機를보아 關東廳員과會談할機會를지어 兩者의諒解를두텁게하기에 努力할터로 土肥原少將과 關東廳幹部와의 第一次會談도 不遠間 實現될 模樣이다 그리고特務機關은關東廳員에對한 刺戟을極力避하야看板못치기까지 遠慮하야豫想되든 危險는全然업어지고市內는자못平穩하나

北鐵讓渡交涉

廿二日具體的折衝開始

【東京電話聯合】 北鐵讓渡交涉은次回會議開催를압두고 形勢觀望의 模樣인바 關係上豫定대로의 進捗을보지못하야 一般的으로悲觀되고잇는바 北鐵讓渡交涉은 滿洲國側도 的態度이行하는바 蘇聯側도日本側의讓意잇는 斡旋會議再開를바라 來週二十二日부터 具體的折衝을開始키로되얏다

內閣書記官長에 吉田茂氏로決定

氏의前職은協調會常務理事 河田氏의病勢重態로

【東京電話聯合】 岡田首相은 二十日午前八時二十分協調會常務理事吉田茂氏를 首相官邸에招致하고 後藤內相列席下에內閣書記官長에 就任키를交涉한 데對하야 吉田氏는이를受諾하고同九時四十分辭去하엿다 이에政府는 直時閣議를 돌리어上奏御裁可를 奏請하야 發令을 보게되엇다

從四位勳三等 吉田茂 任內閣書記官長(一等)

河田烈 依願免本官

吉田茂氏의 詮衡事情

【東京電話聯合】 河田書記官長은 急性肺炎으로九段坂病院에入院하고 十九日에岡田首相에게辭表를 提出하엿슴으로內閣으로서도 臨時議會를압두고 特히岡田首相으로도 拓相을兼攝하야奔忙한데다 書記官長되어까지自己가하지 아니하면 안되는 狀態임으로 後藤內相과 相談한結果 書記官長의更迭을 行키로意見이一致되야 同時에詮衡을開始한것이다 第一로손꼽어진 候補者는鶴沼 實議院議員으로 同議員은從來의 經歷으로보든지 또는그手腕으로보든지 適任者이나 그다지사이가좃치 못하야 鶴沼議員은과연受諾할지 疑問이고또名望이잇는니만큼 親總裁이라고 東京帝都府安에 努力하고잇는 同氏는 옴지기지안흘냐좃다는 理由로他에 適任者를 物色하게되엿다 이리하야드듸여 內務省 社會局長을 辭任한以來 協調會의 常任理事가 되여잇든吉田茂氏에게 자리가 도라왓다 同氏는 일죽히 東京市의 助役을 한일도잇고 社會局長官으로서 社會問題에도 相當히理解가잇서 官僚로서는 드물게보는 派로서 協調會에서도相當히 各方面과 折衝하여온人物로 內閣書記官長으로서는適任者이다

張學良北中視察 治療를看板으로

【北平二十日發聯合】 蔣介石氏에隨從하야 目下蘭州視察中인 張學良氏는北平共和醫院에入院하야 當分治療한다고稱하고 事實上北中國情勢視察을目的으로 三日中에北平에온다는 情報가某處에入電되엿다

滿鐵社員監禁 入國證明이업다고

【大連十九日發聯合】 大連山手町埠頭勤務佐藤周茂(三五)同出町埠頭勤務佐藤長吉(五二)은去十四日夜休暇를 利用하야威海衛求景을가서 十六日上陸公安局의取調도 嚴重의 證明等으로 滿過하고十七日朝黑河方面을求景하든中公安隊가와서同行을要求함으로公安局長에面會한바中國政府는十月一日부터 入國證明이업는者는 絶對로上陸식히지안는다고하야 同局에一夜監禁되엿섯는데 이것을안 友人泰順洋行長은

中南歐不安으로 小協商國會議開催

벨그라드에서各國外相間

【벨그라드十九日發聯合】 아렉산더一世의急變에發端한中南歐政局의不安에 鑑하야、유고슬라비아外相제우테티치氏、췌코슬로바키아外相베넷쉬氏、루마니아外相치투레스코氏는十九日벨그라드에參集하야小協商國會議를열고 中歐의政治情勢를檢討하야 小協商國側으로서의取할對策을協議하엿다 右會議後巴爾幹條約締結國인유고슬라비아、루마니아、希臘、土耳其四國外相도外務省에會合協議한것으로보인다 右決定은 一切秘密에附하여잇스나 會談後土耳其外相 라이氏는 巴爾幹會議開催의必要를强調하야如左히말하엿다

巴爾幹聯盟은 來二十六日안고라에서 會議를開催할豫定이다 巴爾幹聯盟은 故아레산더一世의遺志를이어 어데까지巴爾幹의平和確立에邁進할決意를가젓다

발칸聯盟會議도열터

伊巡洋艦起工報 佛蘭西에大衝動

【電通巴里十九日發】 伊太利海軍이 일즉이計畫中이든三萬五千噸巡洋艦二隻의 起工을來二十八日부터開始할旨를 트리에스트、제노아兩造船所에 命하엿다는報는 佛國에큰刺戟을 주어佛蘭西로부터 華府條約廢棄通告를發할可能性을 俄然增大식힌것이라하야 벨세이유金을起하고잇다 但佛國側에서도伊政府의今回의命令이 다만能骨의作業進行과는 全然別物인즉 操艦을要求하엿슬뿐이라 其後伊政府가 海軍軍縮豫備會商을 압두고行하는 一種의제스추어로볼수잇다고하는이도잇다 問題는 新起工의作業進行狀況如何에잇다고하고잇다

八面鋒

◇ 日英米 三大海軍國間에不侵略條約을 締結할機運이釀成되여간다고。

◇ 케롯不戰條約만가지고는 世界平和의維持가 어렵다는말인가。

◇ 河田書記官長 病으로突然辭任、그後任에 吉田協調會理事가就任。

◇ 政府部內의 各省間의協調、政黨과의協調를爲하야는 協調會出身이 適任일는지。

◇ 鈴木政友會總裁가 岡田首相兼拓相의 二重責任을 말하엿다。

◇ 政黨首領으로서 大事에臨하야 꿀먹은벙어리노릇만하는 責任은 누가말해야할가。

二名逮捕取調 아陛下暗殺事件으로

【電通巴里十八日發】 크로아티아秘密結社파·테릿介黨員안테博士及 同結社幹部유진·꾸벨니타의兩名은 알렉산더一世陛下暗殺事件의 一味로十八日伊國當局에서逮捕되야取調받는데 兩名은모다暗殺事件에는關係업다고主張한다

人事·集會

▲小川勝平氏(京城神社大祭委員長) 大祭終了人事次來社
▲橋口卯作氏(同副委員長)同上
▲市秋弘氏(京城神社主務)同上
▲瀨戶保太郞氏 十九日入京、人事次來社
▲久保田弘氏(榮養과育兒會支部人)同上
▲金明汝氏(東西醫學研究會長) 新任人事次來社
▲趙憲泳氏(東洋醫學主幹)新任人事次來社

OKEH 十一月新譜 【十月二十日發賣】
史話 一片丹心 申不出
爆笑劇 대머리後篇 申不出 申銀鳳
流行歌 失戀者의新願 李蘭影
新民謠 相思草 李蘭影
京畿雜歌 西道雜歌 푸른산중 朴芙蓉 崔順慶
자진배다락이 朴芙蓉
短歌 秋月江山 李中仙
水宮歌 王日然하다 독기잡혀가는데 徐映珠
오케-레코-드

新型名器 돈버리大王 리-드式穀物膨脹機 五合의米가八升의米菓子로되다 製菓法傳授 【型錄進呈】
大阪市東淀川區本庄西通一 兒島製作所

宮內省御用前侍醫柏村博士創製
泄瀉·腹痛 헤루푸 (ヘルプ)
消化不良·食傷·吐瀉·胃腸加答兒等 胃腸病第一靈藥
二十錢 三十錢 五十錢 一圓 三圓 六圓

朝鮮第一自動車學校 夏期男女學生大募集 (二錢切手添付學則請求次第進呈)
京城府太平通二ノ四〇番地 大漢門越便 (電話本局四〇六八番)

外科 皮膚科 花柳病科 鄭在雄醫院 京城府淸進洞一五一 電話光化門一二九二

長編小說 旋風時代 步雲 韓仁澤著
◇四六判五〇〇頁·特價一圓二十錢·送料十二錢◇
아직도우리의 記憶에 새로운 朝鮮日報 懸賞募集의 二千餘篇作品中에서 榮譽의 一等으로 當選한 韓仁澤氏의 出世作인 旋風時代가 冊으로 나왓다。 이제 새삼스러이 氏의 作品의 藝術的 價値를 云謂할 必要가 업거니와 그의 雄大한 想과 洗練된 筆致로서 全力을 傾注하여 創作한것인 만큼 이 旋風時代의 出刊이야말로 沈滯와 怠氣를 나타내고 잇는 朝鮮文壇에 更生의 刺戟을 주게 될것과 長長秋夜의 좋은 伴侶者가 되여질것을 確信한다。

延禧專門教授 李順鐸著 最近世界一週記
▽四六判二五〇頁·寫眞六十葉·定價一圓二十錢·送料十錢△
延專教授 李順鐸先生이 世界一周의 길을 떠나 世界各國을 漫遊하면서 보고 들은바 政治·經濟·學術等 이 모든 산 事實을 그리어 놓은것이 이 책이다。 일즉이 朝鮮日報에 連載되여 數萬讀者의 興味와 讚歎의 中心이 되엿엇거니와 이에 多少의 修正을 加하여 出版하게 되엿으니 世界一周를 뜻하는이에게는 둘도 업는 案內者가 되여질것은 勿論이요 앉어서 世界各國의 國際事情과 有名各國의 山川과 風俗·思想과 文物을 그리어져 보는듯이 알수잇으리만큼 先生의 超凡한 붓끝에 여러분의 企待以上의 滿足을 드릴것으로 믿는다。
發行所 漢城圖書株式會社 京城府堅志洞三二·振替京城七六六〇番

第一劇場 鍾路五丁目 光化一五七三
十月十九日낫부터三日間 二大時撰大名畵公開
十月廿一日은日曜임으로晝夜三回興行時間낫十二時、三時半 밤七時半
普通每日二回 낫一時 밤七時 始映
料金 大衆 階上十五錢 階下十錢 均一
名探偵 메르트오人氏超特作品 아루세루-판 全十卷 존파리모아氏 主演
松竹키네마社特作品 痛快한活劇 보아두시라 力과女의世上 全二卷
現代名畵 松竹키네마社大作品 隣りの八重ちゃん 全十卷 大日才傳 岡田嘉子 逢初夢子 主演
이거야말로靑春男女의가삼을울니는 戀愛의 메로듸올시다

朝鮮劇場 仁寺洞 電光二〇六
十月二十日낫부터 (日曜日祭日은三回興行)
上階 大人五十錢 小人三十錢 下階 大人三十錢 小人二十錢
언제든지映畫은名篇料金은低廉主義!
폭스社名畵週間! 獨占封切
폭스社超特作活劇(日本版) 월리암·데미다-레氏監督 새벽의沙漠 全十卷
로레다·양 ... 이곳은世捨人들이모인佛國外人部隊, 七年軍의 ...
폭스社超傑作音樂喜劇(日本版) 따벗트·바트러氏監督 逆襲!城砦의死守
나의 弱點 全十卷
人氣의焦點! 米國第一의 主演 映畫!

國境三千里에 新兵器와 照明彈

結氷後侵入할武裝團防禦陣

警務局서配置準備

결빙긔를 압두고 국경삼천여리 대안에는 대소부대의 무장단과 공산군의 출몰이 최근 매우빈빈하여조선국경지방은 항상위협을 늣기고 잇슴으로 경무국에서는 국경삼도의 경비대책을 가지가지로 준비중이라는데 금번에는 재래에사용하든수류탄(手榴彈)과판총을 더배급할것은 물론새로운무긔로 조명탄(照明彈)을 사용하고저 방금준비중이라 한다

그리하야 이무긔들을 사용하야 그들의월경습래를방비하는일방적극적으로 월경하야 추격할 준비를하되대체국경경비에배치된경관은한남북과평북의정원으로서는항상부족함으로대정십삼년이래림시정원제도로각도에서 경관을 어더다가 국경경비선의 충실을 도모하엿섯고 또다시만주사변비(事變費)의 삭감으로 작년에는 사십여명을 감소하엿든바 최근의국경정세로서는 인원의부족을 보충함에는 동시에 조예의총긔를 배급하는동시에 최신조명탄을 사용하야 그들의근거지를습격하며 추격할밧게 업다는것이 현지경관측의 요망이라하야 경무국에서도 이것을용인하고저 준비한다는것으로 결빙긔에 드러감에따라 국경삼천리의경비선은 철옹성가튼 공고한 진지를 치게되리라한다 특히동변도(東邊道)에는 현재 관동군에의한 대규모의토벌이 시행되고잇슴으로 대부대의 무장단은 소부대로 분산하야 결빙후조선내로 잠입습래할것이 예상된다하야 국경경비선은 압호로일층 긴장미를띄이게되엇다한다

農業補習學校의 統一改善案成立

學務局에서內定

학무국에서는 농업보습학교의 개선책을 조사연구중이든바 최근 그성안을어더 다음과가치개선화충을 도모하게 되엇다한다 농업보습학교는 일즉 사전(柴田)학무국장시대에 일군일교게획을세우고 증설을한때도 잇섯지만 그후중지되야 현재에는전조선에 육십팔교가 남어잇다 그중에도 함남북청(北靑)과 경남김해(金海)의 량학교성적이 부진한바인데 학무국에서는 이것을증설하는일방 현재 농민학교 또는 농사훈련원등의 명칭으로 되여잇는것을 전부 농업보습학교로정리통일하고 교장도 보통학교교장의 겸임을폐지하고 중등교원자격중에서 권임을 선택하야 농촌중견인물양성을 도모하며 또십일년도부터는 학교의 증설을하야 농업보습교육의 보급철저를 긔하게 되엿다한다

華川金組의 監事問題落着

內容干涉한登記所敗訴

高等法院서判決

【華川】금융조합감사변경등긔신청문제로 법규해석을 달리하야각하(却下)항고(抗告)를 거듭하다가 필경고등법원(高等法院)에서 최후결정을보게되어 등긔관리가 패소하고 말은사건이잇섯다 강원도 화천금융조합(華川金融組合)에서는 지난 사월이십삼일 재십구기정기 총대회에서 감사(監事)전원의 임기가 만료되어 개선한결과 장태환(張台煥)길호경(吉浩慶)송두섭(宋斗燮)등삼씨가 당선 되엿는데 래면에의하야 동합이십구일변경등긔신청을 경성 지방법원화천출장소에 계출 하엿든바 임기계산(任期計算)의 해석과 개선(改選)과 예선(豫選)의 자구(字句)의 견해상위로 부적법의 등긔신청 이라하야 공문서위조(公文書僞造)및 행사의 죄를구성한다고 얼토당토안한 리유등으로 각하를 하엿든바 조합측에서는 등긔신청의 요간이 간섭을함은 부당한처사로 형식조사주의(形式調査主義)를 지나처 실질조사주의(實質調査主義)로 착범한 월권행위(越權行爲)라하야 즉시경성복심법원에 항고하엿든바 지난 팔월십일에 조합측항고를 기각(棄却)하엿다 그래서 조합측에서는 다시 고등법원에 재항고(再抗告)를 하야 필경 그법원민사부에서는 지난십이일에 원심 결정을 취소하고 동긔수속을 해주라는 확정판결을 나렷다 륙개월동안이나 문제되어오든 이사건은 이제야일단락을 짓게되엿다

▲判決主文 原決定을取消함 京城地方法院 華川出張所登記官吏는 昭和九年五月二十九日付抗告組合으로부터 行한金融組合變更登記申請(登記의目的監事變更)에基하야 該登記手續을할事

今日開幕된 書畵協展 (德壽宮에서)

郵便物集配의 時間改正實行

오는 십일월일일부터 개정실행되는 전조선렬차시간에따라 전조선의 우편체송시간에도 변경을하게되야 체신당국에서는 체송시간에대한 새순서를 뒤섞등년에 일본내지와 만주방면으로부터 경성에발착하는 우편물은 대체로 다음과가티 수집배달하기도되엿다

종래일본내지로부터오후에도착하든 우편물은 오후일곱시에 배달되고 잇섯슴으로 밤이기때문에 부내중추지만에 국한되어잇든것이 오후네시반 배달로되여 부내의곳곳마다 빠짐수잇게되엿다 그래서상당히 빠르게된셈이다 그러고 오전삼시도착하는 남행로행 두급행차는 우편체송에 더욱지일키로되엿다

경성부내에서 일본내지와 만주방면 발송도착의 수집배달시간은다음과갓다

▲配達
午前七時 關釜聯絡의日本內地滿洲便
午前八時半 朝鮮到着의日本內地便
午前十一時半 滿洲서오는便
午後四時半 日本內地及滿洲便

▲取集(府內一般우체통)
午前六時 滿洲方面行
同 九時 日本內地方面行
午後一時半 日本內地及滿洲行
同 八時 日本內地及滿洲行

金東業機蔚山着

二十日午前十時에

전조선일주비행의 김동업(金東業)비행기는 이십일오전열시 이십사분에울산에무사히도착하엿다

추렁크들고 窃盜行脚漢

굉장한 추렁크를 두개식가지고 백화점으로 도라다니며절도질을하는자가 경성부내루상동(樓上洞)오십팔번지의일호리금봉(李金奉)(三二)은 십구일 오후아홉시반 시내본정이정목 삼중정(三中井)백화점에서현장에씩들켜서 가지고갓든 추렁크에 집어너터가 점원에게 발견되어 소관본정서에 인치 취조중인데 그는 그와가치 큰추렁크를두개씩가지고 다니며 절도질을한것이 이번에여건에 금액이일천사백여원에달한다고한다

元山－永興間 汽動車運轉

【元山】 긔적동이라고일컷는 신작다이야는 오는 십일월일일로 실시하게되엿는데 이신다이아실시와한께 원산과 영흥간에는 긔동차를 운전하게되여일반긔차통괴상에게 적지안은 편리가 되엿다는바 십일월일일부터 실시될긔동차의 운전긔간은 겨울 사월까지를 겨울 사월이십일일까지로정하고각긔운전시긴에 면의를도모하얏다고 한다

—冬—
元山發 午前五時二十分
永興着 午前六時三十分

永興發 午前六時五十五分
元山着 午前八時二十分

—夏—
元山發 午前四時五十分
永興着 午前六時三十分
永興發 午前六時十五分
元山着 午前七時三十五分

寒天有罪

獄中男便爲하야 白晝差入品窃取

生活苦에어맨인테리女性

三越에핀人情哀話

감옥에가친 남편에게 차입을 해주기위하야 백화점에가서 차입할물건을 훔치다가 붓잡힌가난한안해― 더구나 시내 모녀자고등보통학교를 졸업한 인테리녀성이잇다

원적을 전남목포부북교동(木浦府北橋洞)에두고 시내수창동(需昌洞)이백육십륙번지의일호에거주하는전순희(全順姬)(二六)(假名)는 십구일오후 세시반경에 시내 본정 삼월(三越) 백화점에서 남자용 털내의하나를 훔처다가 점원에게 발견되어소관본정서에 인치취조중인데 게원에게 진술한바에의하면 그는 지금으로부터 칠년전 시내모녀자고등보통학교를 졸업하고 바서보(徐錫普)(三〇)(假名)라는모생 보험회사 외교원과 결혼하여 두사람사이에는 금년네살된 아들까지잇고 따뜻한 가정을 이루어와섯는데 지난팔월 하순경에 사기사건으로 남편이검거되여 방금서대문형무소(西大門刑務所)의미결감에 드러가게되자 가계(家計)를 주장하는 주인놈일케된 전순희는 위로칠순의늙은시모와 네살먹은 어린아들을 데리고 곤난한생활을 하여왓섯다 그러자 수삼일전서대문형무소로 면회를갓슬때에 그남편으로부터 날이갑작이 치워젓스니 내의라도 차입을 좀해달라고하는 부탁을밧고 도라왓스나하로하로먹고살기도어려운터에 그런물건을살여유는업고생각다못하야 그와가치삼월백화점에가서차입해줄물건을 훔치다가 발각되거된것이다 그리고 그는그물건은기왕 훔친것이니 벌은받는다하더래도 일후 갑슬지루어줄테니 그대로남편에게 차입을식혀달라고 취조하는경관에게 눈물로애원하는광경은 참아 볼수업섯다고한다

동서에서는 그정상과 또집안에 로모와 어린아이가 잇다는것을 참작하야 될수잇스면 취조후훈계방면을할생각이라고한다

모-타 皮帶에감겨 少年職工이惨死

京城自働車工場變事

십구일 오후세시반에 시내죽첨정(竹添町)삼정목 경성자동차공장견습직공한홍봉(韓興奉)이라는 열여섯살먹은 소년은그공장기계혁대에 감겨서 올혼편팔이끈처버려 즉사하엿다 그는시외신당리(新堂里)이백사십칠번지한공석(韓公石)의아우로 금년일월부터그공장직공견습으로 드러가서일을해오든터이라한다

腐爛한愛妻屍와 起居坐臥半月間

그고테發狂하야傷人暴行

阿峴에"그로"怪事

폐병으로 죽은안해의 시체를방에두어두고 이주일동안이나 한가지로 기와하든남자가 필경발광까지 하엿다는 괴담가튼사실이잇다

시외아현북리(阿峴北里)이백구십일번지의이호황종갑(黃鍾甲)(三五)은 새우젓장사를 하여가면서그안해 리대련(李大連)(三六)과 한가지로 적으나마 집한채를지니고 탐탁한 살림사리를 하여왓는데 한가지 우울한것은 그안해가 삼년전부터 폐병이드러 알타가 최근에는병석에서일지못하고누어잇게된것이엇섯다 그리하야 황종갑은 그것을비관하고 항상근심하든중 지금으로부터 약이주일전부터는 대문을 구지잠그고 출입을 하지아니하고혹시밧게 나갈때면 거드도장을쇠를잠거 이웃사람의 출입을일체금하고도안해의병치료를 한다고 문압해삼술을 거러노는등기괴한 행동을하여왓는데 그집으로부터는 이상한 악취가나므로 동리사람들이 수상이녀이든중이십일 아츰에는 전기황종갑이가 돌연밧그로뛰여나와동리사람들을닥치는대로때리고폭한행동을하는것을소관공덕리파출소순사가 동소에 검거하여두고그의집을 검사하여본결과 안방에는그안해 리대련의 부란된 시체가누어잇고 악취가 코를찌르는듯하엿다

이것이 혹시타살이 아닌가하야즉시 룡산본서로 보고하고 동서에서는 본전(本田) 서장이고교(高橋)사법주임과경찰의이하 형사수명을 데리고현장에급행하여 검사를한결과 시체는약이주일전에 병사한것으로 판명되고 기타는 별로혐의될점이업섯다 그리하야 전기황종갑은 지금으로부터 이주일이전에이미 발광을하엿고 그런때문에 그안해가 죽엇스나죽은줄도 모르고 부란된시체와 한가지로 이주일동안이나 기와한것으로 추측하게되엿는데 그는방금 룡산서에 검속보호중이다.

中央基靑主催의 籠球聯盟戰

來月八日부터開幕

우리籠球界의盛觀! 中央基督敎靑年會主催의 第八回籠球聯盟戰은 來十一月八日下午六時부터 同靑年會館에서 中學部와 그의 처음이열리게된바同聯盟戰의規定은다음과갓다

◇聯盟戰規定

一、本聯盟戰은 中學部와青年部(專門學校及社會團體)로區分하야行함

一、本聯盟에優勝한團에게는本會에서制定한優勝盃를授與함

一、優勝盃는 優勝團에서永久保管함

一、日時 中學部 一九三四年十一月八日(木)下午六時半부터 翌年三月까지 青年部 一九三五年一月十日(木)下午六時半부터數週日間

一、參加制限 每校(又는每團體)一팀에限함

一、每팀의人員 選手十人以內

一、參加팀의資格 가、中學部팀 當該學校長이認定한者 나、青年部팀 永續性이잇고 學校在籍學生을 包含치아니한團體(이資格은本部에서審查함)로選手年齡은十八歲以上되는者에限함

一、選手의資格 本聯盟中에一人의選手는一팀에限함

一、參加金 每팀一圓(參加申請時納入)

一、申請期限 가、中學部 十一月二日(金)下午四時까지 나、青年部 一月四日(金)下午四時까지

一、競技順番發表(此時選手證交付及注意事項을議決함) 가、中學部 十一月六日(火)下午七時 나、青年部 一月八日(火)下午七時(於同會館內에서)

一、競技日割及順番은本部에서配定함

一、審判은最終으로함

一、一次申請한選手는交替又는補充함을不得함

一、競技時間은總히 三十分(休息時間은五分)으로함

一、當該競技時間에五分이過하야도 出場치아니한팀은當回競技의棄權으로認定함

一、聯盟戰進行中連二次出場치아니한팀은棄權脫退者로認定

一、聯盟戰進行中棄權한팀이有할時는當該팀의 成績은勿論이어니와 當該팀으로因한一切成績을取消함

一、競技日割及時間은一팀의便宜를爲하야 變更함을不得함 但、不得已한事情이有할時는 當該關係팀의 諒解와主催側承諾이有할時는此限에不在함

一、聯盟戰進行中相當하다고認定할만한理由업시 棄權하는團體는 次回聯盟戰에參加함을不得함

一、本聯盟戰綱領에違背되는言行이有할時는 該팀에對하야參加權을取消함도有함

◎今回籠球聯盟戰은中學部에限하야八位까지는 第九回籠球聯盟戰의 一部에編入하며殘餘팀은二部에編入함

一、大會用球는美津濃잠피온號를使用함

明日로迫到한 同德女高主催의 初等女子陸上

昌信洞同德運動場서

同德女子高等普通學校에서는昌信洞에 새로히지은 넓은校舍로移舍하고 各種運動部를擴張시키여 그中에도 卓球 陸上競技 庭球等은 新興의氣勢로 飛躍的發展을하고잇슴은 世報한바어니와 同校에서는 明二十一日 午前十一時부터 열리는 第一回校內秋季運動會와함께 同校의첫計劃으로 京畿道內 初等校女兒陸上競技大會를 開催키로되엿는바 이에參加한學校는 임의開城에서 出戰하는貞和女子普校를 筆頭로다음의十個校(出場延人數百十七名)에達하는 盛況을이루고잇다 果然 榮譽의優勝旗는 어느學校陣頭에꼿칠것인가 하로밤을압두고 天眞爛漫한 出戰女兒들은조분가삼을조마거리고잇다

【出戰校】▲開城貞和女普六人 ▲和光普校十三人 ▲啓星七人 ▲昌信洞公普校六人 ▲齋洞公普校五人 ▲孝悌公普校五人 ▲水下洞公普校五人 ▲校洞公普校四人 ▲於義洞普校四人 ▲同德女普校十八人

中央體研 創立紀念式

廿二日午後六時

市內花洞에잇는 中央體育研究所에서는 第八回 創立紀念日(來二十二日)을마지하야當日午後六時半부터 紀念式과및昇級昇段授與式을擧行한다는데 一般의來參을歡迎한다고한다

六大學野球 法政優勝

【東京電話】今年度六大學野球리ㅣ그戰의 覇權을左右할慶應對法政三回戰은 十九日午後二時부터 神宮球場에서法政先攻으로開始한바結局十對四로法政이快勝하엿다 이로써法政은全試合을完了하엿는데慶應은十一勝一敗勝負三敗(七割六分七厘)로他校의勝敗如何를不拘하고今씨ㅣ즌의優勝校로決定되엿다

本報讀者優待

【金海】 본보경남 김해지국사진반 긔자 오찬종(吳贊鍾)씨는 기술을 본위로시설이 완비한연비 사진관(新美寫眞館)을 신설하고 오는 이날부터 개업하리라는바 특히 본보당지 독자에게는 십일간반액으로 우대하리라한다

天氣豫報

晴一時曇

高氣壓은 中國中部에서 東海北部로퍼지고 日本方面도 氣壓이조곰놉다 低氣壓은黑龍江下流로 東進하고잇서滿洲北部도 氣壓이나저젓다全朝鮮一般으로 天候가조코平靜하야 氣溫은昨朝보다놉하젓다 明日도天氣는조흐나一時흐리리라

昨日最高 一七、六
最低 三、五
今日正午 一六、九

食刀로威脅 現金强奪逃走

義州의覆面强盜

【義州】 지난십일일오전삼시경에 의주군가산면추동 중상리(義州郡加山面楸洞中上里)김창호(金昌浩)(四一)방에 나이이십오륙세되여보이는 복면(覆面)한 강도두명이 식도(食刀)를가지고 달려들어 주인김씨와 및동인의처장명화(張明華)(三七)를 결박하고 소리지르면 죽인다고 위협한후 현금십이원 삼십전과 회중시계 면주등 시가약삼십원어치를 강탈도주하엿다는데 이급보를접한 의주서에서는 범인수사에 몰두하나 종적은오리무중이라한다

直時酬應 西洋生菓子 本町 金剛山 電本 四二四五

逍遙山丹楓노리 團員의注意條項

一、滿員임에도不拘하고 參加를强要하신會員이잇서 二百名定員을三百名으로變更하게되엿사오니 多少不便하실點을미리諒解해주실일

一、人員이多數함으로 느저도準備上 明日(二十一日)午前八時三十分까지 淸凉里驛에꼭到着하야주실일

一、現在團員以外에는 絶對로申込을接受치안사오니 驛前에오서서 申込하시라다가 虛行치마실일

一、兒孩同伴은絶對로謝絶함

一、會員券에 食券其他가添付되엿슨즉 會員券을이즈시면權利를喪失케됩니다 꼭會員券을가지고게실일

一、團體行動은個人行動과달으니案內者의말을 信從하사고彼此가 禮讓함으로서團體規律을직혀 주실일

一、客車는特別車를타게될것이나 汽車牽引力關係로二輛밧게는더連結치못하게되겟사온즉 普通客車에도 별러타실일 그러나歸京時에는三輛을使用하게됨

一、淸凉里驛前에서 團員記章과 記念品을進呈하겟사오니 會員券에添付된 記念品券과交換하심을 바랍니다

一、歸路는午後二時三十分에 逍遙山自在庵을出發하야假驛出發이 午後三時二十分입니다

一、會員券ㅣ갓지안흔분은 비록如何한理由가잇드라도會員으로取扱치못하겟습니다

朝鮮日報社 白

鍾路移轉 一周年記念感謝써ㅣ비스 自十月十六日至十月廿五日(粗品進呈) 鍾路第一의歡樂殿堂、店內裝飾完成日本內地에서多數美給來店、味覺의秋! 美給의써ㅣ비스에醉하라! 鍾路二丁目 (光二〇六) サロン・ミツワ

至急社員採用 男子十名 女子五名 (月五十圓부터(日圓以上) 學力中學程度年齡二十五歲以上希望者는履歷書持參面談에限함(期間十月二十五日까지)面談時間午前九時부터午後一時까지(京城黃金町入口) 日本生命保險株式會社 社員養成指導者 崔宇植

躍進又躍進!! 十一月新譜 (發賣日 十月二十日) REGAL
流行歌 아가씨마음 宋英愛
流行歌 달도밝지마오 金鮮英
流行歌 첫사랑 꼿이피면 張一紫紅
스켓취 카츄샤의하소 中카나리아
딘센스 쪼푸라노婦人 李利 都上 林카나리 武安員
器樂 念佛 打鈴、軍樂 朝鮮女子正樂團
漫曲 沐浴觀音 李鏡雨 韓玄心
童謠合唱 가을 星童謠合唱團
童謠 비오는저녁 徐善葉
童謠 겁만흔토야기 흑면이 金福鎭
리ㅣ갈레코ㅣ드

傑作만으로된 十一月新譜 (發賣日 拾月二十日) Columbia
獨唱 케트린마보년 자장가 玄濟明
流行歌 가시옵소서 눈물저즌伽倻琴 姜弘植
流行歌 단식는실버들 적막한꿈나라 全玉 尹玉仙
流行歌 꿈갓흔사랑 가노라그대여 林憲翼
伽倻琴 바이올린 二重奏 닐늬리야 金甲子
伽倻琴並唱 密陽아리랑
淑英娘子傳 藥求하려가는데 丁貞烈
詩 關山戎馬 張鶴仙
西道雜歌 孔明歌 金夏淵
콜럼비아레코ㅣ드

洪錫厚診察所眼鏡部 主任 書秉學 地方注文歡迎 檢眼 無料 檢眼 洪錫厚博士擔任

形整의治療 얼골 相談無料 清華醫院 京城 黃金町一丁目一九六

カタログ進呈 지갑 都賣 京城南大門通三 服部正安商店

肥滿劑 身體瘦弱한데여러가지療養도無效하야困難한분은藥書로申請하면胃腸을健全히하며害업시身體肥滿하되는良藥의說明書進呈 東京市麻布笄町七十一 小川藥院

㊉朝報案內
債權 貸金手形賣掛代金等에 債權을買受합니다 京城府若草洞一〇六 三榮商會
電話賣買 四百五十圓以上 日賦月賦金融 債權買入 取立及計理專門 京城府太平通二ノ五 大漢門越便 丸吉電話屋 電本一七一三番
恩給 長期短期低利 立替照會細答 京城府授恩洞一六〇 鄭商會
筆生 勤人學生婦女子 遠近不問누구나 自宅에서되는 中產休職收入確實 至急依賴 大和郡山町 山鹿文庫

拾月拾五日常設大公開 京城神社大祭奉祝超特別大興行 上映時間割 普通日 晝十二時四十分 夜六時三十分 より 大祭當日十七日 十八日二日間 三回興行 第一回十二時 第二回三時第三回六時三十分 上映順 △短篇ニユース 一卷 獨逸ウファ超特作日本版 監督ラインボルドシユンツエル 主演 ケトイフオン・ナギイ ウイリイ・フリッチ 『女王樣御命令』以來の名コンビ 『會議は踊る』に次ぐウフア得意の輕妙洒脫、ユーモアの充溢せる香り高き音樂映畫の最高峯!! △お酒落王國 佛蘭西ゲアンドール超特作日本版 監督ゲ・ヴエ・パブスト 主演フエオドル・シヤリアピン 世に哀しきは彼ドン・キホーテ…ラ・マンチヤの愁ひ顏の騎士ドンキホーテ!! △ドン・キホーテ 明治町一丁目 浪花館 本二一六〇

오늘의말씀

동성동본의 부부리혼문제

청춘의 정열을 참을길이업서 연애란 향긔러운 정서속에 결혼이란 편문까지넘어선 한쌍의 부부! 그들은신성한 교회당 목사님의 주례아래 회축의 성전까지 성대히 거행하고 어넨이란 세월이 지나는동안 사랑의 선물인 어린애까지 나코살엇섯다한다

그들주인공은 진남포어떤사립학교 교원들로써 외양의정보다도 더두텁고아릿답게 살어왓섯는데 최근그들은결혼신고를 하려다가 동성동본이기때문에 법률상부부가 될수업다하야 리혼이란 비극을 빼저내엿다한다

나는 이소식을듯고 첫재로 그들부부의 너무나 형식적인것을 비란하지안흘수업다 웨냐하면 원래 그들은처음으로 사랑하게 되엿때부터동성동본이란것을 알엇고 또 결혼식까지 성대히거행하여 그동안멧해 이사랑의선물인 어린애까지나핫고 도이면어라 세월이흘르는동안 아모런 불평업시 살어오다가 오늘날호적상 부부가 될수업다 하야 리혼을하엿다하니 어찌그것이 허위적 형식론자의 저주할해동이라고하지안흘것이냐? 부부생활은 법률상 부부만 되어야 사는것이 안이다 이런륙수한경우 그들은 몸과마음이 합치진이상 하필 법률상 부부만을 강요할 의무가 어대 잇는것인가? 크게 의심하지 안흘수가 업다 조선에잇서서 동성동본간에 결혼할수업다는것은 륜리상 법률상 용서하지못할 일이라 고는하나 긔왕에참된 파운파 참된애정으로 결합된부부가 세상스러히 법률상부부가 되지못한다고 경경히 리혼한다는것은 오히려사회도덕상 끼치는바 악영향이 더큰것이아닌가 (一步生)

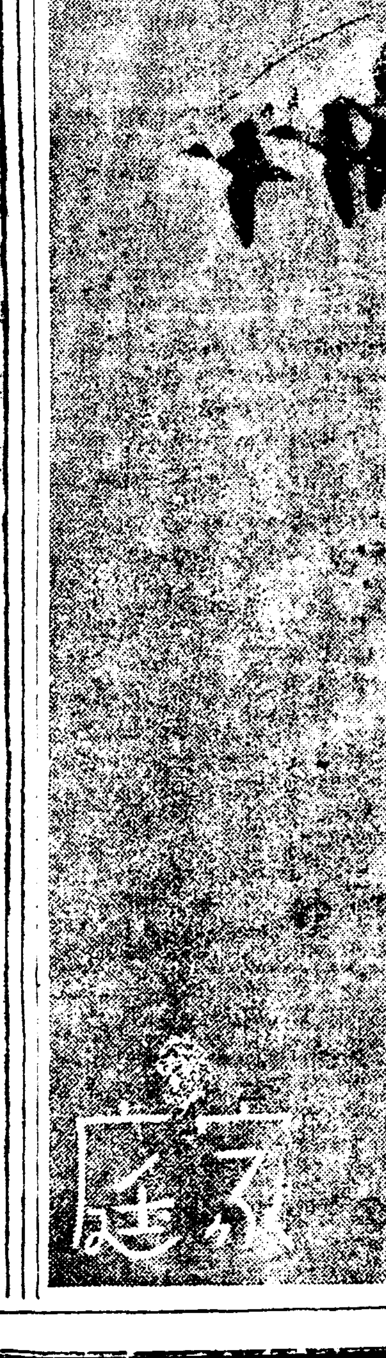

병아닌 병증세

새안해의몸이 ──어머니몸될때── 생겨나는異狀

＝新婚女性의아라둘일＝

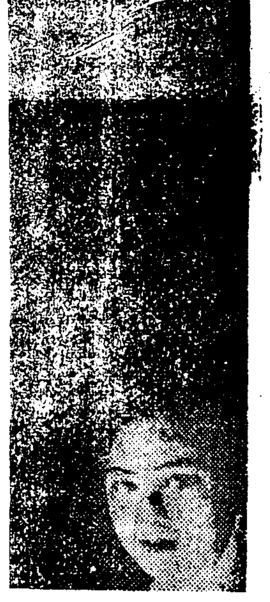

여자는 때때로 자긔가 이제는 안해로써어머니가되려는 과정에 잇지안는가 하는 의심을만히 갓게됩니다 그러치만 자긔가아는 사람에게 이런말을 뭇기도퍽어려워하게됩니다 이러한사람은 속히자격잇는 산파나의사에게 물어보아야할것입니다 그런데 산파나 의사에게 뭇기전에몬저이런증후면 장차어머니가된다는것을 알수잇는 것입니다

=가장= 일반적으로최초의 임신증도 몸에는 별한 물건강한기분이 업는것이외다 물건강커녕 오히려 이상스럽게도 상쾌한 기분이 되는후는 월경이 끈허지는것인데 매월나오든 이월경이 끈처저것입니다 그리고 유방이 조금더 보풀른는것입니다 달이 지날사록 그유방은 점점 커가고 그주위의 혈관은 빗나는 푸른빗이 유난스럽게 나타납니다 그리고 유방의 중심주위에는 복사꽃빗이 감돌고 그다음 에는 갈색으로 변하고 나종에는 캄캄하게됩니다 삼개월을 지나면 몸의아래편이 점점 불러가는것을알수잇습니다 그리고 그것은어떤병이 걸린것이 안이오 어머니가 되려는것입니다 혹아래人

=배가= 나오는것은 병도 안이나 대개는 이것이 장차어머니가될 증거입니다 그리고 태아가 운동하는것은 어머니가 되는데 다시더조흔 증후입니다 그것은 대개 이십주간째──전임신긔간의 중간쯤──에 늣기는것입니다。

그리고 태아의 심장의 고동의 감각은 미래의 어머니될 절대적 증좌입니다 그려면 사오개월을 지나면 어머니 자신은 이것을 감하기어려우나 그길에능한 산파나의사는 알수잇습니다

그러면◇ 어린애는 회임되지 얼마만이면 낫는가?

=월경=긔의 최초일부터 계산한다면 어린이가 체내에서 발육하는 평균기간은 이백팔십일로써 실제 성교한 날부터계산하면 이백륙십구일입니다 「코이칼트」는 결혼후 십개월 이내에 일어나는 대다수의출산의결과를 표로 만드럿는데 그 가장만흔날이 이백칠십오일이라합니다 그리고 그다음이이백구십삼일이라는것이 발견되엇다합니다(리학박사、철학박사매리、스톱스부인에의함)

가정의학

어름중독인가

問 저는지금수물세살된청년이올시다 그런대여름이되면빙수를퍽즐깁니다 심히먹고십흔때에는 오전짜리빙수를네그릇이나 집어칩니다 그러고한시간공부하고나면 속어답답하고 라난듯하여 시간사간마다 아이스케키 둘씩을항용먹습니다 무삽병일까요 안먹고난못백이며이리먹어도 배탈은나지안습니다 하교하심을바라나이다 (崇仁洞高等科生)

答 특별한병이아입니다그것은겨울에 먹지안코여름더운때만그러한거신고로임니다 병이라고는 할수업스나 인내성업난남자라고하겟지요 참어야될것입니다 습관을고치시고내년부터난어름을심히 먹지안토록 하십시요배탈이나지안한다고안심마시요 한번이라도식패되실때가잇슬것이니 곳습관을고처야됩니다

가삼이압허 유도한후

(大學病院伊藤內科 朴秉來)

問 십구세남자인데 유도연습중 목을박고꺽구로 넘어갈때 가슴이압호던이 지금은동작하기가아주 어렵습니다 엇지하오릿가 (成南新興生)

答 유도할때 가삼을닷친것 어겟지요 그압흔곳을 더웁게 하기위하야 온습포를하시던지 예키시카를바르던지하사고 좌극처방을 복용하야보시며 한번내과의사에게 진찰하여 륵막염의 증세가엇는지 아라보십시요륵막염이발생하엿슬때에는 그처료를하여야되겟습니다

아스피린 一、五
乳糖 〇、五
右〇分三包一日三回食間服用
右處方叜一週分連用
(大學病院伊藤小科 朴秉來)

八萬年前人骨發見

二億年前의樹木의토막

【씨드니ー發聯合郵信】 濠洲싸우스·웰ー스의스콘ー으로부터 數哩떠러저잇는곳에서 直徑三呎의 古木의토막이發見되엿다。 이나무토막은 濠洲의植物學者써ー에드와ー스·대뷔ー드氏의 鑑定에依하면 이토막은二億年前 地球上에나서 茂盛하엿든것으로 元體의 高는百二十呎以上은 되엿스리라고한다。樹의質은松의一種으로 에드와ー스·대뷔ー드氏의請으로 嚴重히保存하가로되얏다한다。

【伯林發聯合郵信】 獨逸의 루ー르地方에서 自動車道路를 敷設中에 木工이一個의 人骨을發見한바 考古學者의손으로도 이것은 約八萬年을 지낫다는것이鑑定되엿다。 그런데 이人骨은 地下二十五呎의 個所內에서 石灰層속에서 發見된것이라고한다。

五個年間에五十一回 輸血한사나히

【런돈發聯合郵信】H·J·J·쨈버리ー라는 英人은 過去五年間에 五十一回나 輸血의 血을提供햇다 彼氏는 그것으로해서 英國赤十字協會로부터 今回【輸血奉仕銀章】을 授與되바 그는일이 以前에도 一次【輸血奉仕章】을 어든일이잇섯고 이번이 二回다【輸血은 나의몸에 아무런害가업스나도로려輸血을하는것이 健康狀態를 增進케하는느김이잇습니다 頭痛가튼것으로 괴로운때는 輸血만하면 快히낫는經驗을어든셈입니다 輸血은 나로서는실

對米關係五十年史

駐米最初朝鮮公使 (75)

湖岩

公使館生活一年間

=朴= 公使의 在美一年間生活 다시말하면 그가 最初와싱톤에到着하든 丁亥十一月二十六日로 起算하야 翌年十月十六日와싱톤을 떠나 歸國할때까지 그동안 公使로서의 朴氏의 生活이 어떠햇느냐 이를公私兩方面으로 난호와 考察할진대 前者에잇서서는 美國과의關係보다도 淸國과牽連이 만헛섯는데 始終頭痛件이엿섯다 그러나後者에 잇서서는 美國文物및人間과의 自然스러운接觸이엿슴으로 오히려 만흔興味를자어내는바 잇다 더욱 그것이 新明期文化輸入에 어떤影響을 미치게 햇는지 尋常히 看過하지 못할바임이라 이意味下에 여기는 暫時政治關係를 떠나서 朴公使의 『와싱톤』生活의 =半= 面을 먼저 살필必要가 잇는줄로 밋는다

朴公使의 到任時는 마침新曆歲初이니만치 官民間에 宴遊가 頻繁하든期間으로 例에依하야 大統領과 各部長官과또는 各國公使의 招待를 바더 수일새도 업시 宴會에 出席하게되엿고 그他美國文武大官의 葬式에도 參加하게되엿슴은 이나라慶吊의禮俗을 學得할 好機緣이엿섯다 朴公使는 度支長官의 案內로 該部를 周覽한것을 비롯하야 外務農務諸部와國會堂 大審院等 行政、立法、司法의機構를 차례로 觀察하엿고 敎育方面에잇서서는『와싱톤』大學과 그他各種學校를 觀覽하엿고

=實= 業方面에 잇서서는 銀行會社와 商店工廠을 보앗고 醫療機關으로 濟衆院과娛樂機關으로 劇場과 報道機關으로 新聞社와 그他博物館植物園할것업시 近代文明의 尖端을 것는 大都市의 온갓施設을 모조리 見學하야 거기서 어든事實과 感想은 公使의美行日記와 美俗遺拾에 적혀섯는바 特히 度支部金庫에 貯藏한幾億으로 算하는 金銀貨와 歲入이 만흠에 比하야 歲出이 적음으로 國會에서 減稅案이 提議되엇다함을 듯고 美國의富饒함을 讚歎하엿스며 또南北開伐의『파노라마』를 구경하고 그生動하는 戰士의엄청난奮拔와 아울러 그戰爭이黑奴解放이란 人道上問題에 基因한데 對하야 그는驚歎하엿다 그러나 今日에와서는 南北人이 =和= 合하야 國政을 運轉하게 되어 現大統領도 南黨人의 出身임을 經過하엿고 『바논』에 잇는 『와싱톤』墳墓에 參拜하야 建國英雄의面貌를 憧憬한」과 가튼것은 朴公使 바든 모든 印象中에도 永久히 記念할만한일이엿스며 美國農部에서 朴公使에게 農事模範場을 周覽시킨後 穀物蔬果의 各種種子를贈與한것은 農業國인 朝鮮에가장 意義잇는 일이엿고 또朴公使의 가장感謝하게 생각하든바엿다 朴公使가病들매 美國官民間에 가금 藥餌와 食物을 가지고와서 慰問함과가튼 따수한 人情美에 이르러는 感泣하지안흘이 업섯다

朴公使를 來訪하고 또는朴公使가 往訪한 =人= 物中에는 政治家外에도 軍人、學者、敎師、商賈新聞記者 그他男女名流가 만헛섯는데 일즉朝鮮代理公使로왓든『포ー크』와 朝鮮最初公使로왓든 젯너랄『프트』도 잇섯다 『프트』의 住家는桑港어며 當時는 商業을經營할새『헐빔어』會社에 住留하고잇다가 이때 殷勲한뜻으로 朴公使를 來訪하매 朴公使도 아수欣然히 款待하엿고 美國은 民主國임으로 비록今日은 執政大臣이라도 明日에 가서 그만두면 平民파가티 農工商業을 營爲할수잇다고 嚴謠自在한 美國習俗을 嘉賞한것도 매우滋味잇는 일이엿섯다 最初에 朴公使는 東洋禮俗을 固守하야 美國女子의同席하는 =宴= 會에는 出席하기를 躊躇한일도 잇섯스나 얼마뒤에는 그國俗을 조차 女子와도 交際함을 辭讓하지 아니하엿다 매양公使一行이 나가게 되면 『와싱톤』長安이 떠러나서 이珍客의 特殊한衣服과 安閑한 行動을 구경하며 新聞記者와 寫眞匠이는 연방撮影을 하엿섯는데 一日은公使一行이 紗帽冠帶로 市街를 遊覽할새美國兒童이 公使에게 投石하며 嘲笑하거늘 警衛巡査가 兒童을檢束하니公使는 곳 官署에 交涉하야 그兒童들을 釋放케하엿다 이로부터 朝鮮公使의仁慈한 所聞이 널리 퍼저 더욱더 歡迎을 밧게되엇다는逸話도 잇다。

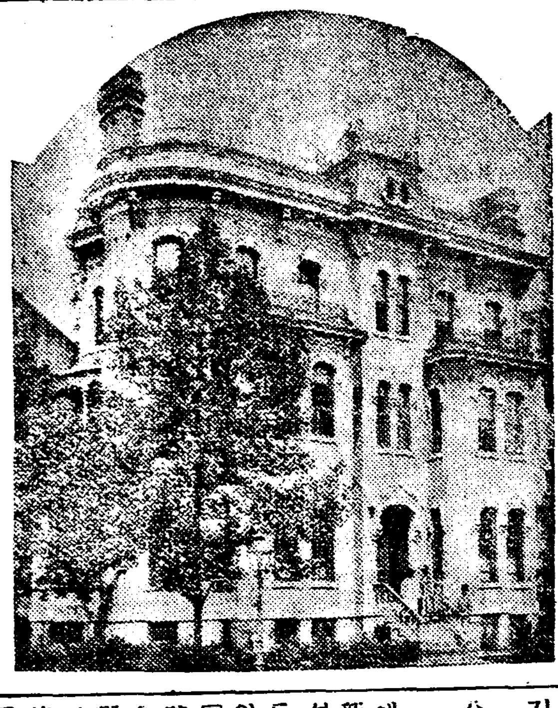

【寫眞】 美國華盛頓『아이오와』區에잇는 朝鮮公使館으로 中殿께서 內帑金五萬弗로購入하엿섯든바 아주建物樣式이 산듯하야 在美東洋各國公使館中에 第一이엿섯다고한다

업시乘어가합니다 매우不可思議하게생각하시겟지만그것만은疑心되지 안습니다다고리말하는그는聖人인가 賴皇天使인가。

라디오

十月廿日(土曜)

◇午後六時 童話 이상한금반지 李永明
◇同六時二五分 [illegible]講座(六) 張志暎
◇同七時三〇分 趣味講話 旅行의가을 (三) 金[illegible]泰
◇同八時 맨돌린合奏 一、카아르멘(序曲)…코자르트作曲 二、維也納과酒(왈쓰)…슈트라우스作曲 三、山谷間의등불(流行歌) 四、아라비아의춤…다르메作曲 五、東洋風行進曲…마스떼리作曲 城大맨돌린部 指揮 高橋功
◇同八時三〇分 映畵이야기 마음의푸른돌 朴應冕 音樂伴奏
◇同九時 俗謠 [illegible]錦紅

十月廿一日(日曜)

◇午後〇時五〇分 하ー모니가二重奏 一、序曲『아이의얼…』다니엘作曲 二、舞曲『東洋의少女』…알렌作曲 三、希望의나라로…女滿明作曲 四、夢想…슈ー만作曲 五、愉快한대장간…페러作曲 金炳國 宋一元
◇同六時 唱歌劇 女王의冠全一景 女王…林順伊 侍女…朴今俊 芬玉…金英子 그의동무和淑…李玉男 同景姬…浪壽任 乞人…梁龍植 昌信學院兒童 伴奏及解說…徐相熙·指揮…徐丙仁
◇同六時二五分 修養講話 行의人間 朴允進
◇同七時三〇分 詩調와俗謠 一、時調와男唱지름 二、遊山歌 三、執杖歌 四、寧邊歌 趙牧丹 金蓮玉
◇同八時 俗曲 一、念佛 二、打鈴 三、신아위 四、굿거리 奚琴池龍九 大琴方龍鉉 細笛李日善 杖鼓金世俊
◇同八時三〇分 唱劇調 一、短歌 二、唱劇調 赤壁歌 曹學物 獨唱 鼓手池龍九
◇同九時 獨唱 一、저문빗과아츰빗……스픽스作曲 二、힘써……피루리作曲 三、그리운아츰……뻬作曲 四、바들상금……라드늬作曲 五、生命의빗……이빌作曲 金仁湜 伴奏尖美理

十月廿二日(月曜)

◇午後零時五分 俗謠 一、제비가 二、달거리 三、將棋打鈴 四、개打鈴 五、雜歌
◇同二時 家庭講座 古代朝鮮의貞婦(一) 李元珪
◇同六時 童謠齊唱 一、동무소리 二、王子별 三、목장의저녁 四、보름날 五、자장가 六、조생달 七、물찟는처녀 閔德順 伴奏 具王三
◇同七時三〇分 衛生講話 의와皮膚 醫學博士 藤本忠
◇同八時 雅樂 ─李王職雅樂部演奏所로부터中繼─ 一、(宮樂)(管樂大笒奚琴唐笛杖鼓、座鼓) 二、春眠曲(歌詞)(大笒) 三、靖東方曲(祭樂)(編磬、編鐘、唐觱篥、大笒、奚琴、唐笛、牙箏、座鼓) 李王職雅樂部員 指揮 咸和鎭
◇同八時三〇分 俗謠 一、愁心歌와역금 二、寧邊歌 三、山念佛 四、긴아리랑 五、방아타령 六、梁山道 金玉葉 李眞鳳
◇同九時 바이올린獨奏와獨唱 一、바이올린獨奏 조세란의자장가…프다르作曲 二、獨唱 四葉草…뿌ー르벨作曲 三、바이올린獨奏 메누엣…발렌신作曲 四、獨唱 追懷…브람스作曲 五、바이올린獨奏 카바티나…라프作曲 六、獨唱 당신을사랑함으로…허울나作曲 獨唱李有善 바이올린獨奏 郭正淳 피아노伴奏金元福

連載短篇小說 愛慾 (13)

朴泰遠 作 / 金熊超 畵

第九折 (一)

「포노ー라뒤오는나나오라」가 잠시 쉬일때 마다 각종 류의 웃음소리、이야기소리가점 안에서 들려왓다。 자기방에서 하웅은 질을 꾸리며、그것들이 자기에게 대한 비웃음임을 눈치채고、불쾌하엿다불쾌는 제일에、창피하여 견딜수 업섯다。

바로 반시간전、계집은 술이 잔뜩 취하여가지고 와서 악을 악을 쓰다 갓다。어듸서 누구한테 들엇는 지、계집은 하웅과 그녀자와사이의 일을 환하게 알고잇섯다。

「지난번엔 내 아무것두 몰르구、순순히 갓지만……흥、오늘은 어림두업다。내가 다아 알어。네가 요새웬 모단껄안테 미처 야단이라든구나?그래 내가 방해가 되니까、딱지 식힐려구?그거 될말이냐?」

그리고 랑한가운데 노혀잇는 가방이며、고리짝이며를 비웃음과 새움을 가저 두루보고、

「너가 그년하구、가께오찌를 하려구? 내가 잇는데 너가、그래 기집질을 해야 올탄말이냐?」

그러나 하웅은 왼갓 감정을 죽이고 조용히 한마듸、

「내가 그녀자를 사랑하엿든 것은 사실이요。그러나 이제 나는 그 녀자도 버렷소。나는 혼자서 서울을떠나려하오。집으로 돌아가려 하오。……」

계집은 처음에 그말을 고지안들엇다。갓난어린애 아른수작을 그만두라고 누굴 어렴두업시 속일려구 그러느냐고 더욱 기가나서 악을썻다 그러나 마츰내 그것이 정말임을 닭엇슬때、계집은、분명히、그 너무나 뜻밧게人일에 어리둥절 하여지고、또 풀이죽엇섯다……

아주 집에다 꼬리표까지달어노코나서、하웅은 문지방에 가 걸터안저 담배에 불을붓첫다。

(그게 무슨놈인가)

담배연기와 얼락、한숨까지 토하며、하웅는 문득 시계를 본다。아홉점이십오분。이제두 시간과 오분이 잇스면 자기는 오늘에 물늘엇는 어제까지의 생활을 완전히 청산하고、비록 무어라 보잘것은업서도、그러나 그래도 맑고 또 고요한 내고향으로 돌아갈수 잇다……

생명의 세탁(洗濯)──。

그러타 이제 나는다시길을 바로 잡어 나가지안흐면안된다。나를 위하야、내 어머니를 위하야、내안해를 위하야 또 내생활、내예술을 위하야

「선생님!」

어느틈에 들어왓는지、아이는 섬돌아래 서서、

「선생님、편지 왓세요。」

한장의 속달우편──。

(계집은 가기가 서울을떠나기 바로전에 또편지를 하엿다……)

자기가 그게집에게 마즈막으로 준 편지의 외갓구절을 일시에 생각해내며、대체이계집은 그편지를 바더보고 오 내가 이미 게집의 죄악을전부 알고잇는것을 알면서도아려케 편지를 하는것인가?확실히 그것은 하웅이 꿈에도생각하여보지 못하엿든것임에틀림업섯다。

(무얼、또제 소행에대하야 변명이라도 하려는게지나를 어듸까지든 롱락하려는게지……)

하여튼 뜨더나 볼까、무얼 그까짓것 그냥 찌저 버리지 주저하면서도 읽고시픈 욕망은 의외로 강렬하야 이내 참지못하고 하웅은

(내용이 비록 어떠한것이든나는 다시두번 그릇하지안는다。나는 어떠튼 오늘밤차로 꼭 떠난다。그러면그만아니냐?」

스스로 제마음에 일러주며 부옥 뜨터보니 생각하엿든것과는 아조달리 내용은 극히 간단하야

──선생님을 뵈옵고시퍼요하고시픈 이야기도 만코。오늘 열점반 정각에 원남동 쾌교(睦橋)아래서 기다리겟습니다。

아이는 올텡。 선생님을 지극히 사랑하는

方醂한…… 菊花大會
자랑스럽게피는 大輪의葩와
懸崖의垂枝에피는
여러가지빗은와년히
그림을보는悅樂
더구나香기와빗…
그림도比할수업는늣김
ラブミーボンナ아니고는
엇지못하는肌美의壹等賞
아침이슬갓치…
純粹하고어엽부게
살을부드럽게살을곱게
ボンナ는素肌化粧에도
勿論白粉미테에絕好한
近代的植物性
整美液입니다。
ラブミーボンナ (라부미ー본나)
●脂性이만흔분에 バニシングボンナン……五十錢
●荒肌한분에 コールドボンナー……六十錢
本舖·奧住商店·東京

新기한 細胞賦活療法의 提唱

胃腸榮養와 わかもと(와가모도)

胃

器質損傷의 回復

急性慢性胃가타루 胃潰瘍等에

急性慢性胃가타루、胃潰瘍等은胃壁에炎症又는潰瘍等의器質的損傷이낫는疾患으로、從來는單只食事의制限、알가리劑에依한胃酸의中和等으로直接刺戟을막고 庇護療法만이行하여저잇스나、獨逸의實驗治療學及衛生學의大家와히토等에依하야 唱導된細胞賦活療法이、이런胃腸疾患에도應用하야서效果를내게되오。『わかもと』는我國唯一한細胞賦活內服劑로서極히有力한것이요。

이療法은器官을組織하는細胞個個의賦活식혀서、各細胞가가진機能을活潑케하고、이것으로器質의損傷도恢復식힌다는것으로、從來의庇護療法에一步를增進식힌疾患의根本에가갑다할수잇소。特히『わかもと』는賦活療法으로서만作用할뿐아니라生物生活의鍵이라고도할만한重要한役割을하는諸種의 酵素를가지고消化吸收를促進하며、비타민其他榮養素에依한榮養補給의效果도併有하고잇슴으로本劑의投與는이런胃疾患의 治療에잇서도가장推奬할만한것으로서大家의推奬을엇고잇소。

組織細胞의強化

胃弱、胃擴張、胃酸過多症等에

胃疾患을太半이나占한胃아도니(胃弱)、胃下垂 胃擴張等은、胃의組織細胞의無力에 빠진狀態에잇슴으로、細胞에活力을주어서、그機能을恢復하는作用을根本으로하는『わかもと』가從來의化學的對症藥에못보든效果를내엿슴은當然한일이요。

『わかもと』의投與에依하야 胃壁의血行이活潑히되고、細胞의新陳代謝가促進되며 健常한組織의再生을보고、따라서弛緩된胃筋의運動機能을恢復하며、 消化液分泌도旺盛케되며、胃部의飽滿感、食後의嘈雜等의不快한症候를消散하고、普通의食事를攝取하야서、榮養도크게增進하도록하는것이요。가튼藥理에依하야、胃液分泌의失調에 基因된胃酸過多症、減酸症도恢復되게되오。이것은過剩된酸을中和하는대 重曹劑를쓰고稀少한酸을補充하는대鹽酸을投與하는 從來의化學的對症療法을가지고는될수업는것으로서『わかもと』의 細胞賦活劑인 特色을가장잘發揮한點이요。

腸

설사療法의進步

特히幼乳兒의綠便、粘便의整調

腸內容腐敗에依한細菌性설사에對하야는從來、一旦설사劑를가지고 腸內의病原菌을淸掃、殺菌하고、無菌이되면、다시收斂又는止瀉한다는 二重의손을대게되는것은醫家、患者共히그迂遠을遺憾으로 생각하는바이요。 그런데淸消、殺菌作用과收斂、止瀉作用을兼有하는『わかもと』의出現으로이二重治療가省略되고、설사의治療를빨리하는것은醫家의處方에新應用의길을열어논것이요。

또『わかもと』가單只설사治療뿐만아니라、腸管壁의潰瘍、或은가타루面을庇護하야서 組織의新生恢復을促進하는效果를가진것은、化學藥劑의嫌忌하는乳幼兒의腸疾患으로 特히適當한藥物로써賞揚하오。

또人工哺育兒의哺育料中에『わかもと』를投與하야서綠便、粘便을正便으로回復하야、볼만한發育을일으키게되는것은整腸과相俟하야서、本劑가가진榮養素、 活性酵素의綜合效果에依한것이요

副作用업는便秘療法

巴里臨床醫師會會長의實驗

便秘와同時에胃腸障碍나 神經症狀을呼訴한患者에바로설사劑와臭素劑를投與한것은、副作用을무서워하야經驗에豊富한醫家가이를愼重히하는點이잇소。이런患者에漫然히설사劑를投與하야서、胃腸에器質的障碍를惹起하고、或은分泌障碍、卽胃液缺如減酸症을일으키고또는 子宮及附屬器에充血을일으키여流産을招來한例가不少함은、便秘가婦人에만흔것을보드라도特히注意를要하오。故로便秘의治療만은危險한副作用이업는헤ー웨劑『わかもと』에依賴할것으로、旣히巴里臨床醫師會會長라폰토博士는말하기를『便秘에對한適切한治療法은설사에依함이아니라헤ー웨를投與함에잇소。헤ー웨는腸의筋肉組織을賦活하고每日規則바르게排便을促進하고、또食慾을亢進함』이라하얏소。더욱『わかもと』는副作用을일으키지안흔 同時習慣性이안되게한것도患者의깁버한바요。

血

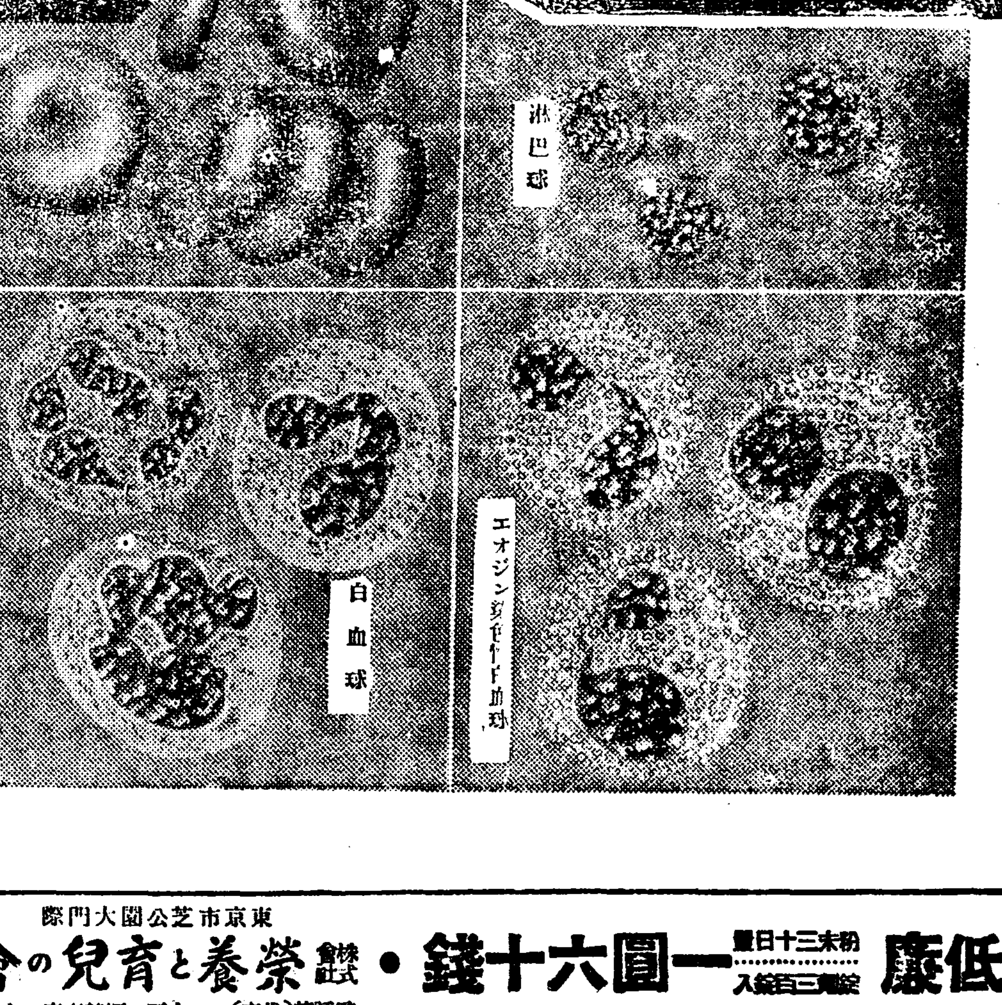

造血機能의振興

에依한貧血治療

昭和七年京都帝國大學微生物學敎室에서 精細한實驗의結果『わかもと』의 投與로赤血球及多核白血球는二日째부터增加하기비롯하야、四五日에가장顯著한增加를表示하는것이實證되야、玆에『わかもと』는造血素로서效果가確實히認證하게되얏소。

既往의造血劑、榮養劑가암만해도 豫期에는 미치지는 理由는、單只조말한造血劑를補給함에不過한때문인바、本劑、卽『わかもと』의가진多種의活性酵素는全身의細胞機能을振興식히고、患者體內의 榮養造血機能을振興식히며、또『わかもと』自體의保有한廣汎한榮養素가 患者의榮養狀態를改善하고、特히고로이드鐵、銅、비타민E、트리푸트판等、造血에必須한 成分을補給하야서 이것을體內에잇서 合成식히오。——卽一方으로榮養增血의機能을昂進식히는同時에、他方으로豊富한榮養素、造血素를補給한것으로 그效果는期待할수가잇고、『わかもと』가全身衰弱에依한貧血、食餌性貧血、結核性貧血의 어느것이나效果를發揮함은全혀이協力效果에依한거이라고보고잇소。

適應症

慢性衰弱症ー 肺炎・肺結核・腸結核・肋膜炎・カリエス・貧血・腳氣・神經衰弱

胃腸諸症 胃腸カタル・胃酸過多症・胃アトニー・胃擴張・胃潰瘍・食慾不振・便秘

虛弱乳幼兒 消化不良・綠便・粘便・腸カタル・虛弱人工榮養兒・腳氣

姙産婦衰弱 惡阻・産前産後の衰弱・乳汁分泌不良・胎兒の發育

疲勞老衰 中年期衰弱・早老・スポーツ、勞働、精神作業のエネルギー補給

懸賞

下記規定에依하야『わかもと』를主題로한藥店 맛는쇼윈도裝飾考案을募集하오니奮發하야應募하십시오。

藥店ショーウヰンド裝飾考案募集

(イ) 平面的인것。
(ロ) 立體的인것。
(ハ) 動的인것。

【細則】

○要點 가장『わかもと』의藥用效果販賣效果를强調하고藥品權威를把持할것。
○用紙 適當한것、寸方二尺角으로하고、一枚식裏面에住所姓名을附할것。
○樣式 어느거나見取圖一枚、平面圖一枚를作製하고、簡單한製作說明과費用概算을添付할것。
○寸法 竪七尺、橫七尺、奥行二尺五寸을標準으로할多少의相違는可함。
○色彩 自由나도、俗惡에흐르지안흘것。
○文字 文字는『胃腸榮養わかもと』文字를반드시너코、わかもと의大文字는標準文字使用。
○作品 할것、文案그他는弊社新聞一頁廣告參考할것。應募作品은一切返呈치안홈、더욱作品使用의時、適宜히訂正할경우이슴을承諾할것、
○製作費用 될수잇는대로僅少를理想으로함
○期限 十月末日
○原稿送址 東京市芝公園大門際わかもと本舖事業部
○審査 わかもと事業部

【賞】

一等	五拾圓	一名
二特	十圓	三名
三等	五圓	五名
佳作	わかもと(一圓六十錢)	二拾名
選外	わかもとポケット版	百名

藥價低廉 一圓六十錢 (初末三十日量 錠劑三百錠入) ・ 株式會社 榮養と育兒の會 東京市芝公園大門際 電話芝(代表)一一七一五・振替東京一七〇〇

八十戶貧民部落에 家屋撤去를提訴

貸地料四倍引上에不應한다고 住民大會抗爭決議

【晋州】 이곳 봉안동 팔십여호에대하야 가옥철거와토지명도(家屋撤去及土地明渡)소송을 제기한무자비한지주가잇다

진주읍봉정(鳳町)일부=속칭 석독=이라면 진주에서도 가장 세민들이사는곳으로 유명한 지대인바 동소 팔십여호=이천팔십여평=는대정구년이래지주김기태(金琪部)씨가 매평에 대지료(貸地料)로 오리씩을 바더오든바 그후 차지인(借地人)들이 김기태씨에게 직접알어보니 이전오리씩바게 바든일이업고 남어지 이전오리씩은 토지관리인인 일본인모가 주간착취한것이판명되어 그후소화륙년 부터는 매월 매평 이전오리씩을주고오든날까지지내오든바금년칠월삼십일일에 시내 영정(榮町)일백사십이번지 백화점을 경영하는 삼포인팔(三浦仁八)씨가김기태씨로부터 대금사천오백원에 전기팔십여호의 토지를 매수하엿든바전긔 삼포는천만뜻밧게 구월일일부로 팔십여호에게 각기내용증명으로 시월 말일까지 가옥철거를 명령하엿스므로 이에당황한 팔십여호의 주민들은 가옥철거만회의 탄원서를 신지주에게 제출하엿든바 또다시구월십일부 내용증명으로 『만일가옥을 철거하지 안켓거든 지세를 일등에 월평당십이전 이등에십전 삼등에팔전으로 결정한다만약이에 응하지 안는때에는 상당한 수속을하겟다』는통지를 하얏슬뿐 아니라 삼포측으로부터 또한 가옥철거에대한최고장이잇스므로이에 팔십여호의주민은 대회를열고 선후책을강구한 남어지 군수, 경찰서장, 은행, 삼씨에게조정신청의진정서까지 제출하엿든바 하등의 효과를보지못하고 신지주삼포로부터 지난구일 ... 에 진주재판소에 가옥철거급토지명도소송을 제긔한것으로 공판긔일이 오는이십구일 이라는데 일반은이사건의 판결여하를 매우주사중이라한다.

"내가必要하오" 地主 三浦氏 談

이사건에 대하야 지주삼포인팔씨는 다음과가티 말한다

물론 그사람들의 딱한사정도 잘아나 그러나 나로서는또한 가어히 놀여두어서 가옥철거를 동지한것인데 저편에서그만한것을 듯지안호니 내가유리하게쓰지못하매 부득이 대지료를 인상할수밧게 업습니다 운운

"敗訴하면上告" 住民側某氏 談

그가(삼포씨) 첫번에 가옥철거를 말하나가 나중에대지료를 사배나 인상하는것을보니 순전히 영리목적박게 업는것을알겟습니다 이미 재판까지되엿스니 다만공정한 판결을 바랄뿐이나 만일패소한다면 공소,상고까지라도하야 최후까지지싸워볼작정이다운운

尙, 醴, 聞三郡下 災害地免稅査定

尙州稅務署의大紛忙

【尙州】 경북상주세무서관내 상주, 례천, 문경삼군내의금년 수해지에수확전무로지세기타공과금면세를하기로결정하고방금 당서에서계원전부가총출동중이라는데면세할면은대개다음과갓다고한다

尙州郡尙州邑 同郡沙伐面 醴泉郡豐壤面 以上決定調査濟 尙州郡中東面 同郡洛東面 同郡靑里面 聞慶郡永順面 醴泉郡龍宮面 以上決定豫定地

荒廢地化한 免稅地域確定

三郡一千三百餘町步

【尙州】 경북상주세무서관하에잇는 대재해지상류 례천문경(尙州醴泉聞慶)삼군의 황지화(荒地化)로지세기타공과면제결정한것은 다음과 가튼놀라운수효로이고 잇는데 아직문경군의 일부는 조사치못하얏다 한다

◇尙州郡 筆數 三二八〇筆 面積 六八〇町步 地價 二七六、三三三圓

◇醴泉郡 筆數 二二六一筆 面積 五六四町步 地價 二一四、三九七圓

◇聞慶郡 筆數 二九一筆 面積 六八町步 地價 二五、三〇二圓

그장래를주목중이라한다

貴婦人假裝한 商店專門窃盜

【仁川】 시내궁정(宮町)모회사원의처 하본초자(榎本初子)(二〇)는 부유한 가정부인임에도 불고하고 시내 환길(丸吉)송옥(松屋)오복점을 주심으로 귀부인으로 가장하고 다수한물품을 절취한후 혹은자긔가 사용하고 또는 입질하얏다는바 초자는입신팔개월의 임부로 전긔와가튼 행동을 감행하얏다는데 그외도 여죄가만흘뜻하야 엄중 취조중 이라한다

施惠碑에 똥칠

【平原】 평원군하에는명예욕에급급한 위선가들의 소위긔렴비니시혜비니 한것이 처처에 잇는모양인바 그것이 부분은모도지주들 그들의소작인들을 강권하야 건비한것이라는데 지난십삼일에는 영유, 한천간 신작로복판에 김모의시혜비에는 굴자가보이지 안토록똥칠을 하엿다는데 이것이 오고가는부랑자들의 작란이라보다도 강산동정으로 자칭자선가로 행세하려는 위선가들의 얄미운 소행을미워하는불평가들의 소위인듯 하다 고한다

基本財團强化次 經濟農場을買收

平原郡에三十二萬八千餘坪을 崇實校의喜消息

【平壤】 삼십칠년이란조선교육계에서 가장오랜력사를 가지고잇는평양숭실학교(崇實學校)와숭실전문학교(崇實專門學校)에서는 금번평원군해서면(平原郡海西面)에 면적삼십이만팔천여평되는 토지를 경제농장으로 매수하고 그수입으로써 형제교의긔본재단을 조성키로되엿다 한다

開豊郡中面에 二人組强盜

【開城】 지난 십륙일 오전령시삼십분경 개풍군중면 천덕리(中面天德里)사십사번지음식점과 잡화상을경영하는리효선(李孝善)(四五)의집에 장한두명이드리와 한명은문에서 파수를보고 한명은 실내로침입하야 돈을내라 만약돈을내지아호면 죽인다고주인을 협박하고 현금사원과 담배 시가이원어치를 빼아서갓다는데 이급보를접한 개성경찰은 범인을체포코자 활동중인바 범인은 아즉 체포되지못하엿다고한다

小作料問題로 善山農民大恐慌

不良地主들의跋扈로

【善山】 선산지방은종권에업는 한발과 수해로농작물이 전멸상태이든것이 농민의 피와땀 또는정서과힘으로만종답과 전수답 에농작물이추수긔 에이르러 근근이 성실이되엿스나 그수확 실제에잇서서는 평년작에 비하야반수확도 못되는것은 세인공지로 다아는바인데 어떤지주들은 소작료를전수확팔할이상 구할까지 정하고어떤지주는 전수확에 십할까지정하엿다고 소작인들은 하도어이가 업는일이라하야 당국으로진정을 가겟다는사람도잇고 지주에게 소작료가 과하다고 내용증명으로 통지까지한 사람아비일비재라는바 이로인하야 농촌에서는 자못인심이 흉흉하다는바 당국에서는어떠한처단이잇슬는지 일반은 매우주시한다고한다

三鄕公普校 秋季體育大會

【三鄕】 삼향 보교의 추계체육대회는 지난십칠일에 동교교정에서 개최하엿든바 관람화부형다수 참관으로 대성황을이루엇고 학무위원측에서는 동교의 원뒤로연까지여러 유의한 간담이잇섯다고한다

全碧潭公普校 聯合大運動會

【碧潭】 전벽동공보련합대운동회는 예정과가티 지난칠일 삼일간 당지공립보통학교 운동장에서 정구시합과 당지수비대 련병장에서 륙상경기를 성대히 맛추엇는데 륙상경기에는 상평공보(上平公立普通學校)에서우승을하고 정구에는우시공보(雲峙公立普通學校)에서 우승을하엿다한다

[illegible]

【茅山】 충남아 군 온양면오정리 [illegible]씨가 경영하는 영양조장은 과거오륙년이래 풍이 량호함으로 판로가상당이만허 일개월에제조량이 삼천여두에 달하는바 이번예평양에서 개최한 전조선주류 품평회에서우등상을바덧다한다

國境地方은 積雪三寸

零下十四度酷寒

【咸興】 함남국경지방은사오일래긔온이급격히 저하하여 지난십칠일 혜산지방은 령하구도나되고 동서관내독산(獨山)주재소부근은 령하십사도의극한을정하엿스며 동일오후 한시부터는 다시강설하기 시작하여동야열한시까지 적설이 삼촌이나되여 완전히엄동의래진곡을 연출하엿다한다

江西衛生座談會

【江西】 지난십륙일오후팔시부터 강서공회당에서 강서면주최로 위생좌담회를 개최하엿는데 각리구장을비롯하야 유지백여명이 참집하여 성황을이루엇다하며 강사는 강서경찰서장이엿다고한다

醉中에鐵路거다 汽車에轢死

【古邑】 지난십팔일오후칠시사십오분경 하행렬차가 경의선고읍역(古邑驛)에서남으로 약팔백메돌쯤되는 지점에 다다를때 술에취하야 선로를 고잇든 로인이기차와 충돌되여 무참하게도 죽어버렷나는데 그로인은 정주군고덕면가신동(定州郡古德面佳新洞)에사는 리종문(李宗文)(六三)으로 판명되엿다한다

元警部小路에게 懲役二年을求刑

農組員拷問致死事件

【咸興】 지난십구일오후한시부터 함흥지방법원 형사대법정에서 미원(米原)재판장 주심죽석(竹石)민전(閔田)량판사배석대판(大阪)검사의 립회하에 원경원도경찰부 고등경찰과 경부보소로준웅(小路俊雄)에대한독직상해치사 사건에관한 공판이개정되여 동네시십분까지에 심리를 맛하고 대판검사로부터 준열한 론고가잇슨후 징역이년의 구형이잇섯다 이제그범죄사실을보건대지난사월이십오일부터강원도 통천경찰서에서 전동천 군내는 물론하고 함남안변(安邊)군까지 널리 [illegible] 적색농조원의 대검거사건이 이러낫을때에 안변군배화면(培花面)에 사는 전긔혁신농조의 거두김락구(金洛九)도 역시 검거하야통천경찰서에 류치하고 도고등경찰과에 소로경부가 직접통천경찰서에 출장취조하는중 김락구가 용의하게 범행을 자백치안흠으로 소로경부보는 미리준비하여두엇든 전긔고-드로 전후수십분동안김락구의몸에감전식히면서 비인간적고문을 하니든바김락구는심경을상하여즉사하엿다는사실이라한다

清州에서濁酒 非賣同盟協議

【清州】 충북청주의탁주비매동맹문제는 정자화대되는 중이라는데 그내용을 듯건대미가폭등에따러 청주양조장에서는 탁주일두에 일원팔십전이든것을 일원구십전으로 인상하기로 하얏다는바 일반판매인들은 이에 반대하야 지난십삼일에 전옥식청조합장 김순태(金順泰)씨 방에모혀 협의한결과 일원칠십전으로 하되만일 불응하는시는 불매동맹을 단행하고오창(梧倉)양조장에서 공급키로 결의하얏는데 양조장에서 불응하여스므로 불매동맹을 단행하려하야

棉花自家用禁止 絶對反對決議

實行委員十人을選擧

【鎭南浦】 루보=작년이래면화공동판매제를 도령으로 실시하여오는바 금년도에 평안남도령이개정되여 도지사가 지정한 조선방직외 세사람외에는 자가용으로 한근의면화라도 사지못하게되엿는데 지정매수권을 가진 조선방직외 세사람은 룡강군농회와 결탁하여가지고엄중한 취체를하고 잇슴으로 일반소비자는 결국조선 방직이 제조하는 품질이불량하고 가격이빗싼솜을 소용하게되여 일반소비대중의 리익을 무시하는처사라고하여 자가용 면화금지철폐운동을 이르키고저 시민대회를개최한다함은 긔보한바 어니와예정과가티 지난십칠일 오후팔시부터 당지공회당에서 시민대회를 개최하엿는데 출석인측으로김정수(金正洙)씨의개회사가잇슨후 림시집행부 선거에들어가의장으로안상엽(安尙燁)부의장조정호(趙定鎬)량씨와서긔리봉희(李鳳喜)씨를선거하고토의한결과갑론을박으로의론이분분하다가 결국은 자가용금지반대를만장일치 가결하고 실행위원십인을 사정일임키로 되엿는데위선씨명은다음과갓다

◇實行委員 吳基一 金秉根 黃龍淵 趙定鎬 李鳳喜 尹燕元 金聖奎 金正洙 張瑞奎 朴奎齊

初◇雪◇初◇氷

【七坪】 후창군칠평에는 지난십칠일부터고지 후가들변하드니 눈이나리기시작하여 약일척에달하야 은세계를 일우엇다고 한다

【井邑】 전북정읍지방은 면칠전부터 일기가 갑작히 치워저서 지난십팔일밤에 서리가나리엿다는바 농작물에는 별로손해가업다고한다

【開城】 개성에는지난십오일과 십륙일에 서리가오드니 지난십칠일 아침에는 살어름이 엽엇는데 이것이 개성의금번첫어름이라한다

義州農村에도 支拂命令雪飛

龍灣金組에만二百四十件

【義州】 의주에잇는 룡만(龍灣)금융조합은 송장,수진,고성,주내(松長,水鎭,古城,州內)등사개면의 농촌을 상대로 한조합으로서 이래대부금중 고칠년 최하삼개월이상으로 체된자가 이백사십인에 이십일만팔천팔백일원에 달하는바 동조합에서는 위선 그중칠십건에 대하야 지불명령을 발하고 남어지도 가능성잇는것은 계속발송하리라는바 조석이 말유한 농촌궁민들은 불안에싸여잇다는데 본년팔월말일현재로 연체된금액과면별은다음과갓다

松長面	一一〇件	九、四八四圓
古城面	七一	七、六三一
水鎭面	三五	二、六四五
州內面	一五	九八四
義州邑	七	三五八
計	二三八	二一、一〇二

脚戲大會中止

【通川】 통천군청년축력셩축하식을 긔회로 시민각희대회를 오는이십삼일에개최한다는바 일반인이지만 추수가 밧분시긔으로인하야각희대회만은부득이 중지한다고한다

◇東山學院運動會 京城府外新設里東山學院에서는廿一日午前八時부터同院運動場에서運動會開催

모던껄로假裝한 少女窃盜橫行

【大田】 요사이대전시내에는 십팔세가량의 단발소녀가 각처에나다나서물품과현금등을절취하야 가는일이잇다 지난십팔일새벽두시경에춘일정일정목동화려관(東華旅館)에숙박하고잇는모면서긔의방에침입하야현금십원칠십전을 절취한것을 위시하야 다른곳에도 피해가 적지안타는바일반시민은 주의할일 이라고 한다

火賊林巨正 (27)

洪碧初 作 安碩柱 畵

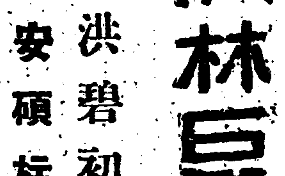

청석골 二의九

꺽정이는 처신으로 실없은말을 안할뿐외라 천성이 실언슨말을 잘못하는까닭에 졸개가 근일녀동안 꺽정이 수하에 갓가이 돌앗건만 누구하고든지 실언슨말하는것을 들어본적이업섯다 꺽정이가 로밤이 다리고 수작하는말을 졸개는 여페서 듯고 속으로 이상스럽게까지 생각하야 슬금슬금 꺽정이의 얼굴을 바라보는데 로밤이가 손끄든두 엽구리를 쿡질르며

『경치게시리 눈치보는 자식일세』

하고 허허허 우섯다

『존전에서 방자스럽게 그게 무슨우슴이야』

졸개가 로밤이를 나묵하는데

누어잇든 꺽정이가 빙그레 우스면서

『너의들 맘대루 웃구떠들어라』

하고 말하니 로밤이는 졸개보고

『자 어듸 꾸중하시나 봐라 이때까지 눈치만 보는자식이꾸중하실지 안하실지두 몰은단말이냐』

하고 오굼박듯 짓거렷다

『꾸중만 안들으면 장사냐사람이 도리를 차릴줄 알어야지』

『나두 우에 대장을 뫼시구 지내본사람이야 도리차리는것두 너깐눔한테 지지아는다 이자식아』

『이자식 저자식 아니하면말을 못하나 말빠룻 고약하다』

『네가 하눌에서 떨어지거나 땅에서 솟지안흔바엔 개자식이든 쇠자식이든 또는사람의자식이든 자식은 자식이겟지』

『욕지거리가 난당일세 망한자식가튼이』

로밤이와 졸개가 한동안 우스개로 욕질들하는데 졸개는 입심이 로밤이를 당치못하고 또 꺽정이에게 괴가 눌려서 되로 주고 말로 바덧다 졸개가 나종에

『아가리를 터럽거 놀리면주먹으루 우겨줄테다』

하고 팔을 뽐내는데

『새종아리가튼 팔을 내들구 힘자랑하는모양이냐』

하고 로밤이가 비소하얏다

『우리 팔씨름 한번 해볼래』

『네깐놈은 회목접어주지』

『힘소리가든면 차눌의 별누따겟다』

『차눌의별 딸놈은 잇슬른지 몰라두 팔씨름을 두 날이 길놈은 아직 생겨나지두 안헛다』

로밤이가 힌소리하는이만큼 팔씨름이 몽또게 세어서 졸개가 팔꿈치를 무릅우에 세우고해서도 지고 또 방바닥에 대고 해서도 젓다 꺽정이가 이것을 보고 팔씨름을 한번웃서 로밤이의 웃복한노를꺽거노코라고 생각하다가점잔치안하서 고만두엇다

로밤이와 졸개도 누으라고 자리를 볼때 로밤이가 웃목에서 큼직한 다둥이돌하나를 들고나와서 문에달린 거적의 늘어진끄들 눌러노호니 꺽정이가 돌눌너노는까닭을 물엇다

『자는데 짐생이 거적문을처들구 들어올까봐서 눌러놋습니다』

『가진년려를 다하는구나』

『별러할걸별러안허면 낭패가생기는법입니다』

『짐생이 발두 굴러버릴것은 별려 하지안는냐』

『큰짐생이면 몰을까 적은짐생들은 못굴립니다』

『그까지돌을 개호주두 한발루 굴리겟다』

『이돌이 여간 육겁지안습니다』

『어듸보자 이리 던저라』

『던지면 누어서바드신단 말입니까 잘못하다가 골통이나 깨지시면 저는 애매하계살인했다가명을 뒤어쓰지요』

『넷기눔 네맘대루 던저봐라』

『뒤는몰음니다』

로밤이가 꺽정이의 힘이얼마나 센것을눈으로 보고시픈맘이 만든자리두손으로 다듬이돌을 노피처들고 번듯이누어잇는 꺽정이의 면상을 노려보면서 힘드려내던젓다

내바려두면은 머리에납부다

코병에注意

記憶力과判斷力이鈍하고 내종에는白痴가됨

療法選擇이第一

이런症候의분은엇습넛가

▼코물이만히흘너서困難하분
▼풀고풀어도코가꽉맥킨분
▼코속이恒常乾燥하야困難하분
▼코에냄새나서他人이꺼리는분
▼嗅覺을일어서내음못맛는분
▼頭痛이늘나서氣分조치못하분
▼이저바리고펵일에실증나는분

以上 의 症候잇는분은 大槪코의어느部分에 病잇는분이요. 코病에는 蓄膿症, 肥厚性鼻炎, 鼻茸等여러가지가잇스나코는古來로百病의 門이라하오그中에도第一可恐할것은腦에밋치는影響이요元來코와腦와는 열븐膜一枚를두고通하야잇슴으로,코에病이난직,곳腦에影響이밋처서腦神經衰弱을일으키고잇슴으로頭腦의活動은漸漸鈍하야지고,記憶力,判斷力,注意力,은衰弱하야,일에게을이기쉽고,무엇이나臆怯하야 憂鬱하고드듸여神經衰弱과 不眠症에빠지게될뿐안이라 甚한때는白痴同樣으로됨으로 이만큼무서운 病은업다고生覺하오 그러면엇지하면第一

빨이 이것을治療할수잇슬가 可及的손쉽게 簡單하게더구나만흔費用을드리지안코一日이라도빨이根治하고십픈生覺은病에苦惱하는분들의共通的心理일것이요. 코病治療法에는今日까지,外科手術에依한것,內服藥等의여러가지가잇스나,外科手術에依한것은入院治療를要함으로,第一費用이걸이고,內服藥에依한것은一種의間接療法으로서,治療에長時日을要하오. 따러淺歉治生이 多年苦心研究의結果完成된湊式吸癒療法은此等在來의療法과全然相異한것으로서가장

進步 한鼻病新療法으로 嘆動하고십소. 이湊式吸癒療法이란것은 新發明의吸入器와藥液의 二重療法으로서 藥떡터發明의小型吸入器를 利用하고코로부터 藥液을鼻腔의속에까지深達케하야 直接患部에作用식혀 治療에引導토록考案한것이요. 코로藥液을吸入한後으로 治療가되는故로 앞픈感覺과실흔氣分을안내고治療가 되는外에 只今까지全혀不可能하다는 鼻孔內깁피直接藥液을 作用식힘으로,效果도極히顯著하고只今까지여러가지療法을試驗하야서라음대로안되든분들도 다그 效驗의顯著함에늘내여感謝하고잇소. 特히本療法이 一般으로조와한것은 效驗의顯著한外에

費用 이極히低廉으로되고더구나 取扱이손쉬운點에잇소 費用은一日에五錢以外로足하고또吸入器는 손안에들어갈만큼한小型임으로 뭐와포켓트에너코어되라도가지고단이고, 담배한개피우나맛찬가지로 汽車나電車中에서도 사람과 談話하면서 쉴새에治療의時間이特別이안걸이요. 療法에도여러가지잇스나,이러케簡單化하고低廉한 療法은만치아라고生覺하오. 꼭한번 試用하시오.

詳細說明書

希望者에無代進呈

發明者떡터湊淺治先生은 世上에코病患者를爲하야 될수잇는대로 湊式吸癒療法을普及하고 鼻病에 苦惱하는분을도우기爲한것으로 누구나容易히本療法을行할수잇소. 其詳細한方法을解說한『鼻の病と其療法』이라題한四六判八十頁의新著를希望한분에는 누구에게나頒布하야드리오. 本書는旣히全國二百萬의鼻病患者에愛讀되야感謝와感激의가지고깁버하고잇소. 希望한분은葉書에住所姓名記入葉書로東京市麴町區元園町一ノ五一 明光社로申込하시오. 卽時送呈함

世界의家庭藥

メンソレータム

멘 소 레 담

秋冷할時는 メンソレータム가 第一로 꼭 살결에맛는때요 外傷에 化粧에 血色이고와진거이 곳나타나오。

特效 가을벗겹음 살틈 살것침 凍傷 外傷 火傷 鼻가타루 頭痛 神經痛 痔疾 化粧 및 면도후

價 二十五錢 四十五錢 九十錢 一円八十錢

本舖 近江セールズ株式會社

新式改良朝鮮打穀機 廉價大賣出

조선경제는농업에잇고 선농구개량이제일인데 ... 利善式網打機製作所 朝鮮黃海道 [illegible] 電話一〇九番 振替京城一〇六番

十五日祭禮特別興行 奉祝! 京城神社秋季祭社映畫界に突如として放つ新興キネマ創立三週年記念! 諸彦御推薦の二大巨篇同時大公開! 新興キネマ初秋超弩級現代劇 新興キネマ高田プロ大合同製作 四社聯盟連載 原作久米正雄 脚色西鐵平 撮影三木茂 監督田中重雄

男の掟 全十二卷 高田浩吉主演 中野英治・高津慶子 特別出演

最後の右州捕物帖 二百十日 十二卷 嵐寬壽郎大熱演 嵐德三郎・瀨戶子・川島千惠子 松本田三郎共演 監督 並木鏡太郎 撮影 吉見滋男 脚色 梶原金四郎 原作 故佐佐木味津三

中央館 永樂町 電本局二三〇 十月二十一日부터海底爭鬪篇大公開 낫午後一時부터 밤午後七時부터 始映 파라마운트社特作全發聲日本版 名匠알바-드로잘氏監督作品! 女子는일업다 全八卷 主演 에드몬드로-氏 빅타마크라그렌氏 助演 사리뿌랜孃 바다의수리와매가인재야女子는일업다이러케말은하엿다만五十尺의海底에서潛水夫두사람이生命을걸고싸운것은무엇인가? 監督 촬스래이스나-氏 와너-뿌러더스會社特作映畫!

大都映畫社特作現代劇 怪獸征服 全八卷 監督 吉村操氏 主演 巨星시도니차푸린氏 助演 루스하이앗드孃 神よ裁け 全八卷 主演 千代母綾子 松林清三郎

優美館 貫鐵洞 電光三九五 十月二十日부터大特別公開 料金 階上二十錢 階下十五錢 均一 ◇大都社連特作映畫 喜活劇 사랑과生命은 박궐수업다 全六卷 監督 田中重雄 共演 星光示 ◇유니버살社連作映畫 探偵活劇 殺人光線 全七卷 ◇유니버살社連特作映畫 連續冒險活劇 國境隊 全二十四卷中六七八九篇 六卷上映 主演 헬리께레氏

桃花劇場 麻浦桃花洞 電龍一三二 主演 홈나여라氏

朝鮮正租檢査規則
全文二十條로希望檢査
今日로부터實施

第九條 (承前)
▲中格 中格標準品以上 品質及乾燥의것
籾粳赤米의 混入一合에對하야 百粒以內로石、土、稗、不熟米其他의 夾雜物의混入 百分의六以內의것
▲下格
品質及乾燥 下格標準品以上의것
籾類 赤米의混入一合에對하야 百粒以內로石、土、稗、不熟米其他夾雜物의混入百分의八以內의것
前項에規定한標準品은朝鮮總督府穀物檢査所長이이를定함
第十條 左의各號의一에該當하는正租에對하야도亦同함
一、異年度産米가混入한것
二、粳米가混入한것
三、包裝의損傷又는不完全함이 檢査官吏가搬出에不適하다고認하는것
第十一條 檢査를了한正租에는 其包裝의口取繩과中央縱繩의 結止에直徑八厘의 檢査證紐(上格은白色、中格은靑色、下格은赤色、格外는黑色)을貫通하고 其兩端에交叉한個所에第五號樣式의封鉛으로 封緘하고 票箋에第六號樣式의 檢査日附印을押捺함
第十二條 檢査의決定에對하야서는 異議를述함을不得함
▲第四號樣式=票箋(用紙模造紙)

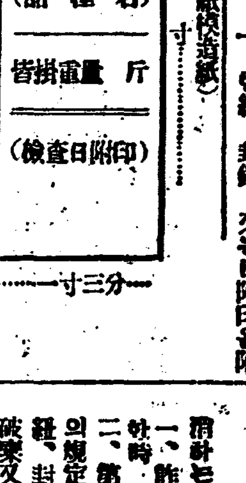

第十三條 當該官吏가必要가잇다고認하는時는檢査를了한正租에對하야 更히檢査를行함을得함
前項의檢査는 이를拒絶함을 不得함
第十四條 前條第一項의規定에依한檢査의結果 前檢査의決定을變更한時는 檢査證紐를破棄하고 更히第十一條의規定에準하야 封鉛으로封緘하고 票箋裏面에 檢査日附印을押捺함
第十五條 正租의包裝에는 第十一條에 規定한 檢査證紐、封鉛又는檢査日附印에 類似한紐、封鉛、又는日附印을附함을不得함
第十六條 當該官吏其職務를執行할時는第七號樣式의證票를携帶할것
第十七條 左의各號의一에該當하는境遇는 檢査의決定을取消할것
一、詐欺의行爲로 檢査를受한時
二、第十一條又는第十四條의規定에依하야附한 檢査證紐、封鉛又는日附印을毁損又는抹消한時
三、第十三條第二項의規定에違反한時
前項의規定에依하야 檢査의決定을取消한境遇에잇서서는 ……
▲第五號樣式=封鉛 表面(凸形) 裏面(凸形)

第十八條 第十五條의規定에違反한者는 五十圓以下의罰金에處함
第十九條 正租의生産者、所有者、占有者는 其代理人、戶主、家族、同居者、雇人其他從業者가本令에違反한時는 自己의指揮에依한것이아니라도 其處罰을免함을不得함
第二十條 本令에依한罰則을適用함에當하야 法人의代表者其他從業者가 法人又는人의營業에關하야 本令에違反한時는 ……未成年者又는禁治産者인時는 其法定代理人에게이를適用함 但營業에關하야 成年者와同一한能力을有한未成年者에對하야는此限에不在함

附 則
本令은昭和九年十月二十日부터 이를施行함
朝鮮總督府令第百五號朝鮮正租檢査規則 第七條第二項에規定한 出張檢査에要하는費用을 左와如히定함
▲第六號樣式=檢査日附印(肉色黑)

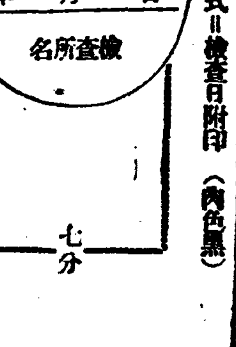

本令은昭和九年十月二十日부터 朝鮮正租檢査規則第七條第二項에規定한 出張檢査에要하는費用에對하야는 昭和七年朝鮮總督府令第百十二號(朝鮮穀物檢査令施行規則)第九條第二項에規定한出張檢査에要할費用을準用함

▲告示 朝鮮總督府告示第五百十九號
朝鮮正租檢査規則第一條의規定에依한 指定地에對하야는昭和九年十月二十日로부터 昭和九年朝鮮總督府告示第十四號(朝鮮穀物檢査令第一條第一項의規定에依한指定)을準用함

外地米管理案과 强制的貯藏案對立
朝鮮總督府는拓務省案支持
米穀根本策中心點

昨報한바가티 目下米穀對策調査會는 休會中에잇다 그러나 外地米統制問題는 私的會商이 잇슬모양인데 그中에잇서 米穀對策의中心點은 大體알에와 갓다 ▲政府의買上米는 一石에一個年約六圓의保管費를要하는데 從來政府가 米穀統制로損失한米穀資金이이미 三億圓에達하고 現在米穀調節需給特別資金은十一億圓으로 財政上憂慮할問題라하야米穀對策 調査委員會에서 數量과 價格調節보다도 米穀特別資金의 調節이重하다는議論이

擡頭

하야 將來米穀調節資金은 政府만의負擔으로 하지말고 生産者及消費者에게 負擔을 分擔케하자는空氣가 濃厚하다。 이意見은 大體拓務省을 中心으로한外地米側 主張에基한것으로서 生産者로하야곰 强制貯藏을 實行케하고 季節及數量의調節을하자는 것이다。 이에依하야 米價가昻騰되면 消費者의負擔이增加될것은

勿論

인바農林省은 外地米管理로써의唯一統制策이라하야 어듸까지던지 外地米管理案을實施코저策하고잇서 拓務省의强制貯藏案과農林省의外地米管理案은 今後의米穀統制議論爭의中心이되것으로 그形勢가注視되는터인바 總督府에서도 外地米差別絶對反對의見地로拓務省案支持에努力하는모양이다。

米日爲替少弱

【京城十九日發聯合】十九日의米日爲替는 前日에比較하면賣二十八弗四十八仙으로三仙低 買二十八弗四十五仙이엇다

▲東京爲替(二十日)
對米 賣 二十八弗八分三 買 二十八弗十六分九
對英 賣 一志一片四分三 買 一志一片十三分七
▲大阪爲替(二十日)
對米 賣 二十八弗八分三 買 二十八弗二分一
對英 賣 一志一片四分三 買 一志一片十六分十三

對外貿易極不振
累計額入超激增、出超激減
그前途에暗影相當

大藏省發表의 十月中旬對外貿易은 別項과가티 出超四百九十二萬圓으로 이것을 前年同期一千二十三萬圓에 比較하면 五百三十一萬圓이激減이다 그러고 一月以後의 入超累計는 八千九百七十六萬圓으로 前年同期四千二百八十四萬圓에 比較하면 四千六百九十二萬圓의 激增을 나타내엿는바 이것은對外貿易의不振을 말하는것이며 一面그前途에對하야 暗影이相當히 잇다는悲觀도 不無하다고한다

中旬貿易
出超五百萬圓

【東京電話聯合】大藏省發表에依하면 十月中旬全國對外國貿易概算은 알에와갓다(以下單位千圓)

輸出	六五、〇三二
輸入	六〇、〇九九
合計	一二五、一三一
出超	四、九二四
一月以後入超累計	八九、七六〇

農省賣殘米
再賣却決定
數量七十五萬石

【東京電話聯合】今月十四日實施한 買損을 하기爲하야日本內地米賣却으로 생긴賣殘餘의買損을 알에와가티 行하기로되엿다
一、賣却數量=七十五萬七千七百二十六石
二、我品閱覽=十月二十四日
三、保證金受附=十月二十四日
四、申請接受=十月二十五日
五、決定=十月二十七日
六、受渡期間=賣却決定日로부터十五日間

中國의
爲替平衡
委員會를開始

【上海二十日發聯合】爲替平衡委員會가 開始하엿다
▲名稱=外匯平市
▲資産=一億元(中央、中國、交通三銀行共同出資)
▲委員=關稅丙(中央銀行代表)、貝淞孫(中國銀行代表)、張嘉璈(交通銀行代表)
本委員會는 中國銀行만의爲替市勢에 準據한 市勢를決定하야 輸出業의 要求에應할터이며 中國側은平衡資金運動에依하야 二三日以來의노미날市場은消滅할것으로觀測된다

各金組貸出決定
低資三百萬圓
廿日부터聯合會에서

金融組合聯合會에서는 今月廿日로부터 低資三百萬圓을 各金組에 貸出키로되바 그內容은알에와갓다(以下單位千圓)
一、自作農創定資金 二、一〇〇
一、棉作共同作圃資金 五〇〇
一、共同耕地購入資金 三〇〇
一、共同利用機械購入資金 一〇〇
그러고金利는 自作農創定資金 六分으로平均 五分七厘其他는 六分으로平均 九厘의低利가되엿다

歐洲金本位諸國
뿔락恒久的機關
◇……弗、磅貨低落에對抗으로
부라셀에設置를決定

【電通부라셀十九日發】【羅馬巴】金本位뿔락國인 佛國、和蘭、白耳義、伊國、瑞西의各代表는十九日突然波蘭代表의贊成을어더 午後三時白耳義外務省에모혀서 金本位뿔락會議를열엇는데 그結果 부라셀에 金本位國뿔락의恒久機關을 設置키로決定하엿다 確聞된다 이와가티 右金本位國뿔락間에는 低價의 原料를 供給하야 弗、磅價切下後의 米國磅低落의 英國에 對抗케될 形勢이잇다고한다

第二次公債發行
大藏次官과日銀總裁協議
來月初旬으로內定

【電通東京電話】津島大藏次官은 十九日 午後日本銀行에 土方、深井正副總裁를 訪問하야 最近의金融情勢에 對하야 여러가지로 協議한結果 今年度第二回公債의發行은 十一月初旬으로함에 意見이一致되엇다 그러고 發行額發行條件에對하야는 全然 未定인데 一億圓乃至二億圓가량으로 에對하야도 市中에서는 從來와 다른것을 希望함으로 大藏當局도 그點에關하야 考慮하는모양이라고한다

滿洲郵便切手
葉書改正實施

【新京電話商通】現行郵便切手及葉書는 建國草創時發行한 것인데 今年三月一日帝制의創建과同時에 그國體에合致하도록이것을 改正할必要가잇고切手의種類와 葉書의記名欄等에 對하야도 實際需要에맞아서相當히改正할必要를認하고 當局에서 調査中이든바 이번交通部郵務司에서改正키로 決定하고 十一月一日부터施行키로되엇다고

滿洲國向의
日本品激增
最近二年間八倍增

【新京電話商通】滿洲國의日本製品에對한 需要가逐年增加하야 最近三個年間 日本內地稅關에서 輸出手續을完了하고 朝鮮鐵道에依하야 滿洲國에向한 商品은 알에와가티 調査物品三十八種目中 穀物及種子를 빼인外 모두 겨우二個年間에 價額이 顯著히增加한바 車輛及同部分品의 二百倍激增을 비롯하야 菓子類百倍 綿索及其材料의四十倍 油脂臘及同製品三十三倍 其他가 모두 躍進的增加이엿다

(以下單位千斤、千圓)

	數量	價額
昭和六年	一〇、二九五	三、八〇〇
同七年	一三、七一〇	四〇、〇七一
同八年	四六、〇五三	一三六、七一〇

今日財界(二十日)

米	(單位錢) 今日止	比前日
仁川期米先限	二八六	三低
大阪期米先限	二八五	四低
⊜三等米一石	二八〇	一〇低
京城韓白米新一石	二三四〇	不變
正租(仁川)改良一斤	[illegible]	不變
價(在米)	[illegible]	[illegible]

株	(單位錢) 今日止	比前日
朝新	二八七〇	不變
東新	一三四三〇	不變
日產	一二〇三〇	三〇高

商品	(先限單位錢)	
大阪綿絲	一二〇五〇	六〇高
大阪綿花	三六〇〇	二〇低
大阪人絹	一六八〇	不變
大阪砂糖	[illegible]	[illegible]
三丁目東	[illegible]	[illegible]

金銀	市中金銀價	
金	一匁賣 十一圓九〇錢	一匁買 十一圓七〇錢
銀	三錢〇厘	二六錢〇厘

昨年工産額
二億千九百萬圓

朝鮮의昨年中職工五人以上使用工場生産額은 二億一千九百九萬九千五十圓으로 前年에比하야四千八百九十三萬九千五十圓 昭和六年에 比하야七千六十萬九千三百四十六圓의 激增이며 昭和九年度도 八年度에比하야 二割程度의 增加가豫想된다이다 躍進의原因은 日本內地의投資가 增加하는때문이다 一面勞働條件을보면 勞働者는 八年度가 七年度보다三千八百十八增加 賃銀도 平均一人三錢乃至六錢의 昻騰을示한結果이다

全朝鮮會社總數
三千八百卅六社

全朝鮮의 九月末日現在會社數는株式千百五十五社 公稱資本金六億八千五百四十七萬圓 株式合資四社 公稱資本金百五萬五千圓 合資二千二百五十八社 公稱資本金四千七百九萬圓 合名四百十九社 公稱資本金二千五百三十七萬二千圓 合計三千八百三十六社의 七億五千八百十八萬七千圓으로 九月中異動은알에와갓다(以下單位千圓)

	會社數	金額
新設	[illegible]	[illegible]
增資	[illegible]	[illegible]
拂込	[illegible]	[illegible]
減資	[illegible]	[illegible]
解散	[illegible]	[illegible]

商況(二十日)

株式 低落一巡 下澁

前場低迷
新規惡材料의擡出은업스나 今前場은休日을 압두고 低迷不振이엇스니即東新은 百三十四圓三十錢에不變、大新八十七圓六十錢에二十錢高 日産百二十圓三十錢에三十錢高 朝新二十八圓七十錢에不變、日魯六十八圓九十錢、日曹六十…… 圓了에各大引되엿다

後場休會
後場은例休인데 大阪短期氣配가 東新日産各六十錢低、鐘新五十錢低、大新二十錢低의不勢이엇슴으로 當地도出來僅少의 惡氣와相俟하야 氣配不良이엇다

無定見의氣迷
市勢前途難測
在滿機關問題는 一段落되어 政變念慮가緩和되엇스나 東株減配豫想等으로 嫌氣賣物이續出하야 昨後場도不勢이엇스나 低價를突込하야 賣逐하기도조심되며 投物一巡으로도 今前場은下澁味를帶하야비록 低迷이엇지만 底堅이엇다。 取引가적은點이라든지 金融緩漫豫想等으로 恒例의 年末高期待가잇슴으로 無碍崩落되지안는反面에는 豫算編成難、東鐵問題等으로前途에確然한 定見을세우기어려워 高價는 環境不透明과相俟하야 바라기쉬울지안는 實情下에잇서서떠러지고나서는 氣迷만깁허 가는모양이다

豫算案編成難
貿易도亦悲觀
財政의根本方針이 樹立되지안어 昨年度豫算案이 언제될지도 며 貿易도入超가昨年이만 比較하야 倍額이나만코

日産今後觀(四)

內外不安材料는 依然不去이오 三年連續된秋高가周期的으로그 反對에入하리라는 觀測도생기어市勢前途는자미업게보면相當히悲觀할수도잇는바 月末과十一月의 市勢가果然어떠할지? 그러하얏스나 株式界의一時惡化를豫想하고公開를 遲延케한터인데 自動車會社에서는保留中의제네랄모-타-와의交涉 其他로資金이必要한때문에 爲先公開할株를擔保로融資한터이다。 이미이融資도決定되엿슴으로 或은自動車會社는 擔保株式의公開를不俟하고 近間增資를斷行할지도모를狀勢이다。 이것을가지고 日産增資의延期로誤認함은잘못이오 來春斷行에는變함이업는터이다。 增資할境遇 株價가低하기를當事者는 도리어希望하는바로서 增資決定前后에高價이고 實行期에 反動時代가되면 非常히 困難함으로 이때문에年內에增資를中止한것이다。 株價가이미 相當한低位에잇슴으로 增資斷行에조흔일로서 이것도金塊高其他에依하야 顯著히好轉을바랄 것으로 充分期待할수잇슬것이다(終)

實物前場取引
賣買高五七〇枚
▲日滿아루미 二六、〇〇 ▲滿洲工廠 [illegible]

市場六感

株
비록新規突發材料는아니지만 政局不安、北鐵交涉停頓、取引所株減配豫想、日蘭會商逆轉、倫敦金塊反落等連이어자미업는소리만들리니 嫌氣가생김도當然 ▲이왕이면시원스럽게떠러저 總賣込이되면 도리어 更新機運에 接할 것을 下澁하는것이 마음에맛당치 못하다 ▲取組가적은 이때이라投할 分散이만치안어投物一巡이면 底堅한듯하지만 이리다는 待望를十一月 市勢도보잘것업게되지나 안흘가? ▲먼저떠러저노아야만 金融緩漫背景으로來月을期待할수잇슬것인데…▲中旬貿易은 四百九十二萬圓의 出超이오 一月以降 入超累計가 八千九百七十六萬圓으로 比前年同期入超累計 四千二百八十四萬圓에 比하야 크게 悲觀되는것도자미업는 材料

米
政府는 前回에 拂下하니 完了하지못한七十五萬餘石을 繼續拂下하기로 發表하엿다 ▲날아서 市勢는又復瓦落을告하엿스니 今回의拂下成績은또 何如할모양?▲渡米의 關連이完了되지못하엿다하면 이번拂下의申請은 前回보다多數일것을可期▲그러나 反面의買方은 渡米蒐集이容易하리라하야 投賣하기까지에는 이르지안을것이다▲受米의損失도업지안을것은 採算上으로보아 免치못할듯하나 그러나場에投賣하는것이 오히려得意▲그러고 凶作의米價를 豫期하는今日에 思惑하는것도 또한一策일모양▲米價의大勢는 압흐로昻騰할것은누구나是認하는바이나 新穀期에直面되어잇는만큼當分間此邊에서保合하기도 容易할듯하다果如何?

米 期
또拂下로
崩落

前場瓦落
昨後場阪地二十九圓〇八錢止와共히二十六圓二十七錢에場을止한 當市場은今朝에入하야 政府의拂下를機로한 阪地初付二十八圓七十六錢인三十二丁突落을據하고 二十五圓九十四錢인 三十三丁瓦落으로場을始한後阪地七十六錢으로小戾함에따라 六圓〇三錢까지返戾하더니 阪地又復七十錢으로 結局七十七錢에止場함을伴하야 五圓九十一錢으로六圓〇一錢에場을止하엿다

後場低調
後場은 二十六圓〇一錢에同價始場後 二節五圓九十九錢 三節九十錢에低調이고 別欄가티止場하다

政府拂下發表
市勢又復瓦落

過般政府米百萬石拂下에 對하야 二十四萬石박게 決賣되지안음을唯一한 强材로하야約九十丁의急反撥을 示하든市勢는昨日農林省으로서 前回에完了하지못한 七十五萬餘石을來二

朝取期米取組高

▲當限(賣) ㊊…七〇〇 ㊎四〇〇 ○ 二〇〇 ㉮二〇〇 ㊓二、七〇〇 ㊐二、六〇〇 (買) ㊍一九、六〇〇 ㊊一、二〇〇
▲中限(賣) ㊊…四〇〇 ○八〇〇 ㊍ 三〇〇 ㉮三〇〇 ㊓…一〇〇 ㊐五〇〇 ㊐ 二九〇〇 (買) ㉯一、五〇〇 ㊓一九 …
▲先限(賣) ㊊…八〇〇 ○五、四〇〇 三五〇〇 ㊏一〇〇

東京國債市場

東京國債는依然不活潑과休日을앞두고市場人氣不勢로各債供히軟調를呈하얏다
甲五分利
一回四分利 九八、八〇
二回四分利 九八、八五
佛貨四分利 一八五、二五

▲新興人絹一三〇 ▲錦絲人 ▲保田機械三〇 ▲東京人絹八、九〇 ▲東亞爾産八五 ▲昭和… ▲三菱重工業新… ▲日滿 ▲旭光四〇、九〇 ▲富士紡… ▲東京… ▲帝人… ▲第二에다曉이二… 東 ▲大日… ▲森永… ▲日本… ▲本… ▲… 新…

十七日부터 마저拂下하게도 賣方合앞에 今回의急轉瓦落을告하면 追加百萬석을 拂下하게 되엇다 따라서 市勢는 阪地二十八圓四十錢當限은二十五圓五十一錢까지의 瓦落을惹起하엿슴으로 今回도그마한低落이잇슬쏘도하나 前回의拂下成績이良好치못하엿든 關係로 누구나 前途悲觀이업지아니하야 賣方으로서도 絶對賣力을 加하지못하는感이잇다 果然今回의前新不數가 何如할것이며 又는 拂下의決定이또한何如할지注目을要하는바인데 무엇보다도 當限戰이壯觀일모양이다

可觀할當限戰
兩方激戰時代

前回政府米의 拂下成績不良과 共히當限의渡米調達이 容易지못하리라하야 阪地當限은三十一圓九十八錢의 高價를내고當地는二十八圓九十五錢의 高價를示하더니 今朝政府米七十五萬石의繼續拂下하기로 政府의發表가잇슴에딸아 八圓二十錢으로突然瓦落하엿다 果然賣方으로서 渡米蒐集이如意치못하다하면 이번拂下米로써 手當하기가 十常八九일것이며 反面의 買方으로는 受米를한다할지라도 採算上一圓五十錢의 損失을보게되나 그러나此邊에서投過하는것보다는 오히려得意일것임으로 最後戰에入하기까지 姿勢를變치안코受取하게될것이다 兩方의策戰이如是함에따라압흐로의 當限戰은더욱興味가津津할모양이다

各地正米
反動低落

堂島前場急落
【大阪電】新米의出廻에壓迫되고 當局에서는 第三次殘米拂下를發表하얏다 政府가高米價를極力抑壓하는方針이窺知되어 以來米價가高價를 維持할時는第四次拂下도 豫想되어東京側朝鮮側의賣進으로急落을演出하야잇다 ▲賣方東京側、鮮朝側(?)(處分) 中東側 正米側▲買方田中貞場 逵側、神戶側、地場、地場日滿側、中谷

京城少騰
好晴에도不拘코 産地는一向賣物가듬을 齎來치안홈으로定期低도 意外도鈍感이요 下澁하야 ⊜三等二八、二〇 四等二八、〇〇 一等白米二〇、〇〇

仁川弱含
天候良好에도不拘하고 産地도一巡賣한뒤이라 一向大口賣物이不現하야 大體底堅한形勢이엇는데 拂下發表를 듯고 品에依하야十錢低인⊜三等二八、二〇 四等二八、〇〇 一等白米一一、三〇

群山反落
出廻十二麻袋 曇腹不足의緩和로 賣人氣가되어定期低와相俟하야 二十錢反落인 ◇三等不明四等二七、七〇五等二七、五〇 一等白米一三、〇〇

木浦下澁
出廻三千叺 定期鈍重이나마意外로賣物이적고下澁으로小口買漁가 散見되어市勢는品에依하야十錢高인㊥三等二八、〇〇 四等二七、八〇 一等白米一一、三〇

南浦軟弱
昨急騰을演한直後이라 各方面으로부터 賣應하야 市況가軟弱에傾하얏스니 一、二十錢低인㊥三等二七、三〇 四等二七、一〇 一等白米一一、〇〇

釜山底堅
出廻三千叺、賣需方面의買埋가繼續되어 賣行이順調임과 定期下澁으로底堅

大邱寿落
日本內地正米의不勢를反映하야 買氣가消沈함과 天候良好로 新米出廻는漸增의勢임으로氣配二十錢奔落인 ㊥三等二七、三〇 四等二七、〇〇 一等白米一〇、八〇

京城(?)前 四三等二八、〇〇 四等二七、八〇 一等白米一一、〇〇 ▲取引高二千百二十八叺

金融(二十日)

海外爲替	19日
倫敦電信賣	一志二片
紐育電信賣	[illegible]
上海電信賣	[illegible]

日本銀行券 (19日)
發行高	[illegible]
正貨準備	[illegible]
保證準備	[illegible]

朝鮮銀行券 (19日)
發行高	[illegible]
正貨準備	[illegible]
保證準備	[illegible]

京城手形交換
枚數	[illegible]
金額	[illegible]

市場金利
當座	[illegible]
日步	[illegible]

大阪金利 (19日)
日歩	[illegible]
無條件	[illegible]
月越物	[illegible]
商業手形	[illegible]

對外爲替
英貨	[illegible]
米貨	[illegible]
上海	[illegible]

金買入價
[illegible]

米穀(二十日)

京城正米
	新	舊
三等米	[illegible]	[illegible]
四等米	[illegible]	[illegible]
京畿種籾	[illegible]	[illegible]

仁川正米
[illegible]

大阪正米標準價格 (19日)
[illegible]

京城雜穀
[illegible]

仁川大豆
[illegible]

商品(二十日)

京城綿絲布市勢
[illegible]

日本麥粉市勢 (19日)
[illegible]

滿洲商況
[illegible]

大連特產市勢
[illegible]

豆油冲值
[illegible]

株式

朝取短期 (二十日)
銘柄	前引	高値	低値
朝取	[illegible]	[illegible]	[illegible]
同新	[illegible]	[illegible]	[illegible]
鐘新	[illegible]	[illegible]	[illegible]
大新	[illegible]	[illegible]	[illegible]
東新	[illegible]	[illegible]	[illegible]
日產	[illegible]	[illegible]	[illegible]
日魯	[illegible]	[illegible]	[illegible]
拓新	[illegible]	[illegible]	[illegible]
日曹	[illegible]	[illegible]	[illegible]

朝取短期賣買高
合計 [illegible]

實定代引日步
[illegible]

東京現株
[illegible]

東京短期
[illegible]

東京短期取組
[illegible]

大阪短期
[illegible]

大阪短期氣配
[illegible]

大阪長期
[illegible]

米(二十日)

朝取期米
[illegible]

朝取賣買高
[illegible]

朝鮮內各地期米
[illegible]

大阪期米
[illegible]

大阪期米取組 (19日)
[illegible]

東京期米
[illegible]

日本各地期米
[illegible]

大阪市中在米高
[illegible]

商品(二十日)

大阪綿絲
[illegible]

大阪棉花
[illegible]

各地人絹
[illegible]

橫濱生糸
[illegible]

大阪砂糖
[illegible]

海外砂糖
[illegible]